



VÝROČNÁ SPRÁVA
za rok 2015

PLASTIFLEX Slovakia, spol. s r.o.

PLASTIFLEX Slovakia, spol. s r.o., Michalská 22, 060 01 Kežmarok,
spoločnosť je zapísaná v obchodnom registri Okresného súdu v Prešove,
oddiel: s.r.o., vložka č. 1029/P

IČO: 31670521

VÝROČNÁ SPRÁVA

za rok 2015

Ing. Miroslav Kriško

konateľ spoločnosti

A) ÚVOD – VŠEOBECNÉ ÚDAJE

Povinnosť vypracovať výročnú správu spoločnosti za rok 2015 vyplynula z § 20 zákona č. 431/2002 Z. z. o účtovníctve.

A 1. Základné údaje o spoločnosti

Obchodné meno a sídlo	PLASTIFLEX Slovakia, spol. s r.o. Michalská 22, 060 01 Kežmarok
Dátum založenia	15. februára 1993
Dátum vzniku (podľa obchodného registra)	21. apríla 1993
Hospodárska činnosť	Výroba, distribúcia a predaj plastových produktov

A 2. Členovia orgánov spoločnosti

Orgán	Vznik funkcie	Meno
Konateľ	31.07.2012	Ing. Miroslav Kriško
Dozorná rada	22.04.2008	Johan H.C.Miermans
	12.11.2009	Hans Swinnen
	31.07.2012	Ing. Leonard Beluš

A 3. Štruktúra spoločníkov a ich podiel na základnom imaní

Spoločníci	Podiel na základnom imaní		Hlasovacie práva
	v EUR	v %	v %
Plastiflex Group NV	885 183	100	100

B) GENÉZA A PREDPOKLAD BUDÚCEHO VÝVOJA ČINNOSTI SPOLOČNOSTI

Spoločnosť Plastiflex si drží pozíciu svetového lídra v oblasti výroby plastových hadíc pre vysávače, bielu techniku (práčky, umývačky riadu a sušičky), bazénové čističky a pre priemyselné aplikácie. Skupina Plastiflex má svoju materskú spoločnosť a vedenie v Belgicku, výrobné závody v Číne, Mexiku, na Slovensku, v Španielsku a v Spojených štátoch amerických, obchodné zastúpenia v Austrálii a Anglicku.

História spoločnosti Plastiflex Slovakia sa začala v roku 1998 akvizíciou firmy Ameta, popradského výrobcu výtokových hadíc s obratom v hodnote 370.000,-EUR. V roku 2000 sa spoločnosť presťahovala do Kežmarku a postupne zvyšovala svoj obrat a počet zamestnancov. V priebehu roku 2008 bola do Kežmarku presťahovaná časť výroby z Anglicka, koncom roku 2010 a začiatkom roku 2011 bola na Slovensko presunutá veľká časť produkcie z výrobného závodu v Belgicku, ktorý bol v decembri 2010 zatvorený. Z tohto dôvodu začala spoločnosť v priebehu roku 2011 s prístavbou existujúcej výrobnéj haly, prístavba bola ukončená a skolaudovaná v apríli 2012.

V máji 2011 získala spoločnosť Ponuku investičnej pomoci od Ministerstva hospodárstva SR v celkovej výške 1,66 mil. EUR, ktorú prijala. V decembri 2011 bola investičná pomoc na realizáciu investičného zámeru „Rozšírenie existujúcej výroby plastových výliskov“ schválená, v roku 2012 po prvýkrát čerpaná. Koncom roku 2014 sa rozhodla spoločnosť poskytnutú investičnú pomoc vrátiť. Z dôvodu časového posunu nových investícií do výroby zdravotníckych výrobkov nebola schopná splniť podmienky stanovené v Rozhodnutí o poskytnutí investičnej pomoci a to preinvestovať do konca roka 2014 3,32mil EUR. Stanovisko Ministerstva hospodárstva SR doposiaľ nebolo obdržané.

Rok 2015 bol rokom zefektívňovania, racionalizácie a upevňovania pozície na trhu. Plánované tržby z predaja vlastných výrobkov spoločnosti na rok 2015 vo výške 18,3 mil. EUR neboli dosiahnuté, spoločnosť dosiahla tržby vo výške 17,8 mil. EUR. Spoločnosti sa však podarilo dosiahnuť v porovnaní s plánom vďaka úspešnej racionalizácii vyšší ako plánovaný zisk o cca.200tis.EUR. Materiálové náklady plánované vo výške 44,9% z celkového obratu sa rovnako vďaka racionalizácii znížili o 2,3% a tieto dosiahli výšku 42,6%. Náklady na priame mzdy dosiahli takmer úroveň plánu vo výške 9,4% z celkového obratu. Fixné náklady spoločnosti boli tiež v súlade s plánom a dosiahli úroveň 28% z celkového obratu. Úspora nákladov je rovnomerná vo všetkých druhoch, čo svedčí o tom, že spoločnosť sa racionalizuje všeobecne, nie iba úsporou v jednej oblasti, čo je predpokladom na udržanie racionalizačných opatrení aj v nasledujúcich obdobiach a potvrdzuje správnosť rozhodnutí v predchádzajúcom období.

Spoločnosť plánuje tržby na rok 2016 vo výške 17,4 mil. EUR, teda o 1,2mil EUR nižšie ako dosiahla v roku 2015, z toho tržby z vlastnej produkcie vo výške 16,7 mil. EUR. V plánovaných tržbách však nie sú zahrnuté žiadne nové projekty. Plánovaný zisk pred zdanením je 2 mil. EUR, čo je o 0,4 mil. EUR menej ako zisk dosiahnutý v roku 2015. Rozpočet na rok 2016 bol zostavený na princípe opatrnosti, neobsahuje nové projekty ani nárast existujúcej produkcie.

C) ORGANIZAČNÁ ŠTRUKTÚRA SPOLOČNOSTI A ZAMESTNANOSŤ

C 1. Organizačná štruktúra výrobných závodov:

Severná Amerika:	USA (Statesville, NC) Mexiko (Chula Vista)
Ázia:	Čína (Changping) Čína (Suzhou)
Európa	Slovensko (Kežmarok) Španielsko (Barcelona)

C 2. Organizačná štruktúra Plastiflex Slovakia

viď príloha

C 3. Zamestnanosť

Ukazovateľ	k 31.12.2013	k 31.12.2014	k 31.12.2015
Počet zamestnancov spolu	248	238	198
Z toho: Výrobní robotníci	212	202	163
THP	36	36	35
Počet vedúcich zamestnancov	7	7	9
Priemerný počet zamestnancov	247	243	220
Osobné náklady v EUR	3 090 913	3 058 585	2 938 901

D) VÝZNAMNÍ DODÁVATELIA A ODBERATELIA

Dodávateľ	Sídlo
Unipetrol RPA, s.r.o.	Záluží 1, Litvínov, ČR
ČEZ Slovensko, s.r.o.	Gorkého 3, Bratislava, SR
Plastiflex Group NV	Beverlosesteenweg 99, Paal-Beringen, Belgium
Explast, spol. s r.o.	Všestárská 577, Praha 9 – Klánovice, ČR
Ravago Distribution Center NV	Moerenstraat 85A, Arandonk, Belgium
Ľuboslav Kristel, LUKRI	Partizánska 94, Liptovský Hrádok, SR
Plastiflex China LTD.	Qiaozhi Village, Changping Town, Donguan, China

Odberateľ	Sídlo
Miele&Cie.KG	Carl Miele Strasse 29, Gutersloh, Germany
Numatic International Ltd	Millfield Road, Chard Somerset, UK
Vorwerk Elektrowerke GmbH&Co KG	Blombacher Bach 3, Wuppertal, Germany
Nilfisk Advance Termelo Kft.	Czengery Ut.119, Nagykanisza, Hungary
Wessel-Werk GmbH	Postfach 3140, 51573 Reichshof-Wildbergerhutt, Germany
Plastiflex UK Ltd.	Ripley Close, Normanton, Wakefield, West Yorkshire,UK
Kolektor ATP d.o.o.	Industrijska cesta 2, Postojna, Slovenia

E) INÉ DOLEŽITÉ INFORMÁCIE

E 1. Konsolidovaná účtovná závierka

Spoločnosť Plastiflex Slovakia je dcérskou spoločnosťou spoločnosti Plastiflex Group NV so sídlom Beverlosesteenweg 99, Beringen, Belgicko, ktorá má 100-% podiel na jej základnom imaní. Materská spoločnosť Plastiflex Group je nepriamou dcérskou spoločnosťou spoločnosti Afinia Grup Gent so sídlom v Belgicku. Spoločnosť Afinia Grup Gent zostavuje konsolidovanú účtovnú závierku za najväčšiu skupinu podnikov. Spoločnosť Plastiflex Slovakia, s.r.o. nie je súčasťou žiadnej konsolidovanej účtovnej závierky zostavenej podľa slovenských predpisov.

E 2. Spoločnosť neúčtovala o nákladoch na činnosti v oblasti výskumu a vývoja.

E 3. Spoločnosť neúčtovala o nadobúdaní vlastných akcií, dočasných listov, obchodných podielov a akcií, dočasných listov, ani o obchodných podieloch ovládajúcej osoby.

E 4. Po ukončení účtovného obdobia sa až do dnešného dňa nevyskytli udalosti osobitného významu, ktoré by mohli ovplyvniť rozhodnutia užívateľov účtovnej závierky zostavenej k 31.12.2015.

E 5. Spoločnosť nemá žiadnu organizačnú zložku v zahraničí.

E 6. Spoločnosť nevyvíja žiadnu činnosť ovplyvňujúcu významným spôsobom životné prostredie. Vyprodukované nebezpečné odpady (oleje, absorbenty, žiarivky, obaly so zvyškami nebezpečných látok: riedidlá, nátery, silikónové spreje,...) sú likvidované externou firmou (Finekol). Všetky recyklovateľné odpady sú opätovne spracované priamo v spoločnosti alebo externou firmou.

F) EKONOMICKÉ UKAZOVATELE, FINANČNÁ SITUÁCIA A ZÁKONOM POŽADOVANÉ INFORMÁCIE

F.1. Dlhodobý majetok (v EUR)

Prehľad o štruktúre a pohyboch DHM v roku 2015 spoločnosti PLASTIFLEX Slovakia, spol. s r.o.

	Zostatok k 31.12. 2014	Prírastky	Úbytok	Presuny	Zostatok k 31.12. 2015
Obstarávacía cena					
Pozemky	298 467	-	-	-	298 467
Stavby	6 685 576	64 091	-	-	6 749 667
Samostatné hnutel'né veci a súbory hnutel'.vecí	5 578 176	268 600	63 256	4 700	5 788 220
Obstarávaný DHM	36 712	320 135	1 300	-4 700	350 847
Poskytnuté preddavky na DHM	-	40 415		-	40 415
Celkom	12 598 931	693 241	64 556	-	13 227 616
	Zostatok k 31.12. 2014	Prírastky	Úbytok	Presuny	Zostatok k 31.12. 2015
Oprávky					
Pozemky	-	-	-	-	-
Stavby	1 398 376	167 298	-	-	1 565 674
Samostatné hnutel'né veci a súbory hnutel'.vecí	3 898 961	421 069	63 256	-	4 256 774
Opravné položky					
Samostatné hnutel'né veci a súbory hnutel'.vecí	115 671	-	3 189	-	112 482
Obstarávaný dlhodobý hmotný majetok	16 147	14 565	-	-	30 712
Celkom	5 429 155	602 932	66 445	-	5 965 642
Zostatková účtovná hodnota	7 169 776	-	-	-	7 261 974

Spoločnosť v posledných rokoch investovala najmä do prístavby budovy a strojového zariadenia, potreba nových investícií bola vyvolaná primárne snahou zvýšiť svoju konkurencieschopnosť na trhu.

V roku 2015 investovala spoločnosť najmä do technológií (stroje na spracovanie plastov a periférne zariadenia).

Obstarávaný DHM tvoria dva stroje neuvedené ku koncu účtovného obdobia do užívania (187tis.EUR), žeriav neuvedený do užívania ku koncu účtovného obdobia (43tis.EUR), rozpracovaná prístavba a prestavba budovy (90tis.EUR) a investície, pre ktoré zatiaľ spoločnosť nenašla využitie a bola k nim v plnej výške vytvorená opravná položka (31tis.EUR).

Prehľad o štruktúre a pohyboch DNM v roku 2015 spoločnosti PLASTIFLEX Slovakia, spol. s r.o.

	Zostatok k 31.12. 2014	Prírastky	Úbytok	Presuny	Zostatok k 31.12. 2015
Obstarávacia cena					
Aktivované náklady na vývoj	-	-	-	-	-
Softvér	177 222	2 868	-	-	180 090
Oceniteľné práva					
Ostatný DNM	6 611	-	-	-	6 611
Obstarávaný DNM	-	-	-	-	-
Poskytnuté preddavky na DNM					
Celkom	183 833	-	-	-	186 701
	Zostatok k 31.12. 2014	Prírastky	Úbytok	Presuny	Zostatok k 31.12. 2015
Oprávky					
Aktivované náklady na vývoj	-	-	-	-	-
Softvér	168 215	4 244	-	-	172 459
Oceniteľné práva	-				
Ostatný DNM	6 611	-	-	-	6 611
Aktivované náklady na vývoj	-	-	-	-	-
Softvér	-	-	-	-	
Oceniteľné práva	-	-	-	-	
Ostatný DNM	-	-	-	-	
Celkom	174 826	4 244	-	-	179 070
Zostatková účtovná hodnota	9 007			-	7 631

Prírastok softvéru predstavuje upgrade existujúceho softvéru.

F 2. Finančný majetok k 31.12.2015

Druh finančného majetku	Suma v EUR
Peniaze v pokladniciach – v EUR	469
Peniaze v pokladniciach – cudzia mena	754
Peniaze na účtoch v bankách	299 213
Ceniny	5 338
Krátkodobý finančný majetok	-
Spolu finančný majetok	305 774

F 3. Vlastné imanie k 31.12.2015 (v EUR)

	Základné imanie	Zákonný RF	Nerozde- lený zisk min. rokov	Neuhra- dená strata min. rok.	VH bezného účt. obdobia	Celkom
Stav k 31.12.2014	885 183	88 518	4 318 457	-	1 883 741	7 175 899
Výsledok hospodárenia- zisk za r. 2015					2 035 378	2 035 378
Prídel do rezervného fondu					-	-
Vyplatené dividendy					-1 000 000	-1 000 000
Úhrady strát min. období						
Prevod na nerozdelený zisk min.rokov		-	883 741		-883 741	-
Stav k 31.12.2015	885 183	88 518	5 202 198	-	2 035 378	8 211 277

F 4. Štruktúra kapitálu k 31.12.2015

Druh kapitálu	Suma v EUR
Vlastné imanie	8 211 277
Dlhodobé záväzky	413 580
Krátkodobé záväzky	2 482 026
Rezervy	68 620
Bankové úvery a výpomoci	1 080 025
Časové rozlíšenie	43 225
Celkom	12 298 753

F 5. Štruktúra majetku k 31.12.2015

Druh majetku	Suma v EUR
Dlhodobý majetok	7 269 605
Krátkodobý majetok	4 998 700
Časové rozlíšenie	30 448
Celkom	12 298 753

F 6. Stav pohľadávok k 31.12.2015

1. Pohľadávky do lehoty splatnosti 2 736 605,-EUR
2. Pohľadávky, ktorých lehota splatnosti prekročila 365 dní 204 689,-EUR

Pohľadávky, ktorých lehota splatnosti prekročila 365 dní, sú najmä pohľadávky voči odberateľom v konkurze (Fagor, Wessel) a to v hodnote 187 178 EUR, v plnej výške k nim bola vytvorená opravná položka a pohľadávky v rámci skupiny v hodnote 16 246 EUR. Spoločnosť poskytla krátkodobú pôžičku vo výške 500tis.EUR materskej spoločnosti so splatnosťou v júni 2016.

3. Ukazovateľ priemernej doby inkasa pohľadávok v porovnaní s minulým obdobím

rok 2014	46,74dní
rok 2015	48,05dní

Doba inkasa pohľadávok sa oproti roku 2014 v roku 2015 zvýšila o 1 deň, platobná disciplína odberateľov sa teda v porovnaní s rokom 2014 mierne zhoršila.

F 7. Ukazovatele finančnej analýzy

a. Absolútne kvantitatívne ukazovatele (v EUR)

Druh ukazovateľa	Rok 2014	Rok 2015
VH z hospodárskej činnosti	2 599 617	2 679 244
Vlastné imanie	7 175 897	8 211 277
Majetok	11 819 608	12 298 753

b. Pomerové ukazovatele

Druh ukazovateľa	Rok 2014	Rok 2015
Celková zadlženosť	0,39	0,33
Finančná samostatnosť	0,61	0,67
Podiel vlastných a cudzích zdrojov	1,55	2,03

Rentabilita celkového kapitálu	0,16	0,17
Rentabilita vlastného kapitálu	0,26	0,25
Nákladovosť tržieb	0,87	0,86
Doba obratu obežného majetku	85,33	95,84
Doba obratu zásob celkom	22,95	24,13
Doba obratu výrobkov	6,26	7,07
Celková likvidita	1,42	1,66

Celková zadlženosť spoločnosti v porovnaní s rokom 2014 poklesla. Spoločnosť nečerpala žiadny nový úver, ku koncu roku 2015 čerpala kontokorentný úver vo výške 65.984EUR. Spoločnosť splatila investičné úvery od bánk vo výške 503tis. EUR. V dôsledku toho sa zvýšila aj finančná samostatnosť a podiel vlastných a cudzích zdrojov. Rentabilita, teda efektivita využívania kapitálu (celkového i vlastného) ostala v podstate na úrovni roku 2014, spoločnosť teda dokázala z jedného EUR vloženého kapitálu vyprodukovať rovnaký zisk. Mierne sa zvýšila doba obratu zásob, spoločnosť teda v porovnaní s rokom 2014 viazala svoj kapitál v zásobách viac a využívala ho menej efektívne. Celková likvidita ostala približne na úrovni roku 2014.

F 8. Doby odpisovania dlhodobého hmotného majetku

Druh majetku	Životnosť	Ročná sadzba odpisov
Budovy a stavby	40 rokov	2,5 %
Stroje a zariadenia	8 rokov	12,5 %
Dopravné prostriedky	4 roky	25,0 %
Inventár	8 rokov	12,5 %
Elektrické rozvody	15 rokov	6,7 %
Softvér	4 roky	25,0 %

G) NÁVRH NA ROZDELENIE ZISKU

Spoločnosť navrhuje valnému zhromaždeniu schváliť rozdelenie zisku dosiahnutého za rok 2015 nasledovne:

1. schváliť ročnú účtovnú závierku spoločnosti za rok 2015 overenú audítorom podľa príslušných právnych predpisov Slovenskej republiky,
2. vziať na vedomie oznámenie o hospodárskom výsledku spoločnosti za rok 2015, ktorý je 2 035 378EUR,
3. schváliť spôsob zúčtovania hospodárskeho výsledku za rok 2015 nasledovne:
 - časť zisku vo výške 2 000 000EUR ako vyplatenie dividend majiteľovi spoločnosti (účet 364)
 - časť zisku vo výške 10 000EUR ako prídely do sociálneho fondu (účet 472)
 - časť zisku vo výške 25 378EUR ponechať v nerozdelenom zisku spoločnosti (účet 428)

H) UKAZOVATELE PEŇAŽNÝCH TOKOV (v EUR)

Ukazovateľ		31.12.2013	31.12.2014	31.12.2015
		Auditované	Auditované	Auditované
	Čisté zvýšenie (+) alebo zníženie (-) peňažných prostriedkov	387 057	-387 055	2 562
A	Čisté peňažné toky z prevádzkovej činnosti	2 043 421	2 333 910	2 119 490
B	Čisté peňažné toky v investičnej činnosti	-345 285	-308 893	-652 531
C	Čisté peňažné toky z finančnej činnosti	-1 311 079	-2 412 072	-1 464 397

Z uvedeného vyplýva, že spoločnosť si udržala v roku 2015 v porovnaní s rokom 2014 v podstate rovnakú úroveň peňažných prostriedkov a to aj napriek poskytnutej pôžičke materskej spoločnosti.

I) Významné riziká a neistoty

Spoločnosť si udržiava svoje postavenie svetového lídra neustálym zvyšovaním kvality produkcie, aktívnym zlepšovaním obchodných vzťahov s odberateľmi i dodávateľmi, maximálnou pružnosťou a schopnosťou prispôbovať sa čo najrýchlejšie meniacim sa podmienkam a požiadavkám. Vzhľadom na dôsledne vypracované plány a stratégie, pevnú pozíciu na svetových trhoch, striktné ciele a pravidelné kontroly ich dosahovania, spoločnosť očakáva v budúcnosti pozitívny vývoj a neočakáva významné riziká, ktoré by ju mohli negatívne ovplyvniť. Keďže je ale výrazne proexportne orientovaná, jej pozícia a budúci vývoj značne závisí od vývoja na európskych a svetových trhoch.

Spoločnosť, vzhľadom na stav a vývoj majetku, záväzkov a dosahovanej rentability, objektívne podmienky v odbore podnikania a zámery pre roky 2016-2017, má ekonomicko-obchodné predpoklady pre ďalšie pokračovanie vo svojej činnosti.



Ing. Miroslav Kriško

konateľ
Plastiflex Slovakia

J) Prílohy

1. organizačná štruktúra Plastiflex Slovakia, spol. s r.o.
2. správa o overení súladu výročnej správy s účtovnou závierkou
3. správa nezávislého audítora
4. účtovná závierka za rok 2015

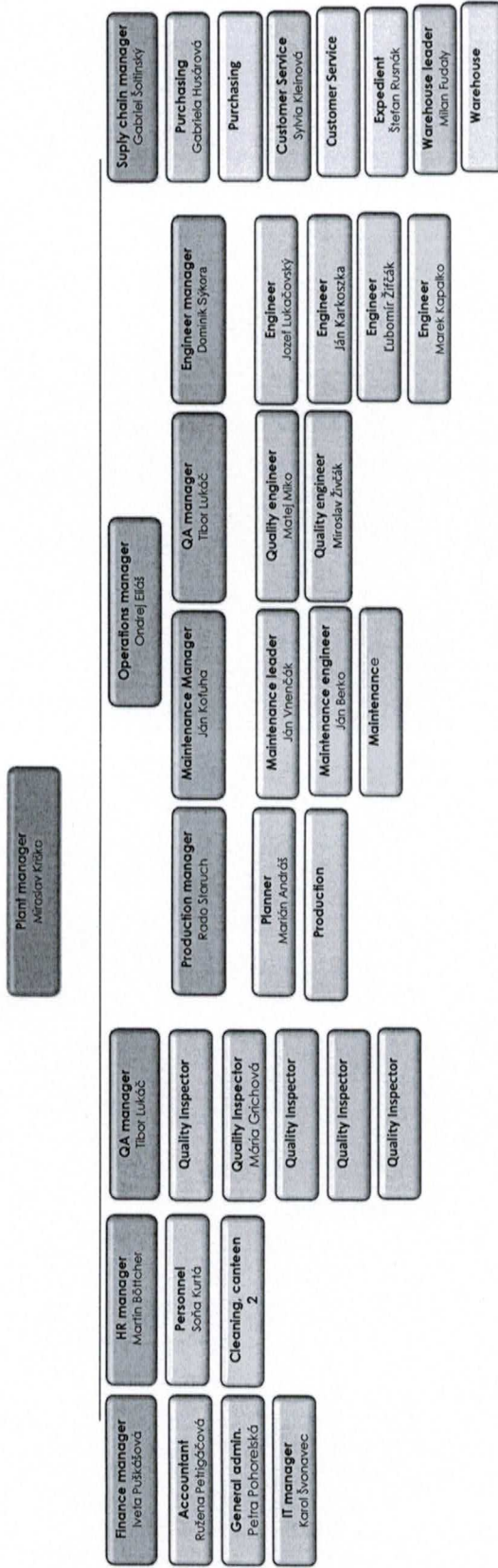
Organizational structure - Plastiflex Slovakia



ÚČTOVNÁ ZÁVIERKA

podnikateľov v podvojnom účtovníctve



zostavená k 31.12.2015

Číselné údaje sa zarovnávajú vpravo, ostatné údaje sa píšu zľava. Nevyplnené riadky sa ponechávajú prázdne.

Údaje sa vyplňajú paličkovým písmom (podľa tohto vzoru), písacím strojom alebo tlačiarňou, a to čiernou alebo tmavomodrou farbou.

Á Ä B Č D É F G H Í J K L M N O P Q R Š T Ú V X Ý Ž 0 1 2 3 4 5 6 7 8 9

Daňové identifikačné číslo 2020513737	Účtovná závierka X riadna	Účtovná jednotka malá	Mesiac Rok od 1 2 0 1 5
IČO 31670521	mimoriadna	X veľká	do 1 2 2 0 1 5
SK NACE 22.29.0	priebežná	(vyznačí sa x)	Bezprostredne predchádzajúce obdobie od 1 2 0 1 4 do 1 2 2 0 1 4

Priložené súčasti účtovnej závierky

X Súvaha (Úč POD 1-01)
(v celých eurách)X Výkaz ziskov a strát (Úč POD 2-01)
(v celých eurách)X Poznámky (Úč POD 3-01)
(v celých eurách alebo eurocentoch)

Obchodné meno (názov) účtovnej jednotky

PLASTIFLEX Slovakia, spol. s r.o.

Sídlo účtovnej jednotky

Ulica

Číslo

MICHALSKÁ

2390 / 22

PSČ

Obec

06001 KEŽMAROK

Označenie obchodného registra a číslo zápisu obchodnej spoločnosti

OR OS Prešov, vložka 1029 / P

Telefónne číslo

Faxové číslo

0524680711

E-mailová adresa

IVETA.PUSKASOVA@PLASTIFLEX.SK

Zostavená dňa:

Schválená dňa:

12.02.2016

. . 20

Podpisový záznam štatutárneho orgánu účtovnej jednotky alebo člena štatutárneho orgánu účtovnej jednotky alebo podpisový záznam fyzickej osoby, ktorá je účtovnou jednotkou:

Záznamy daňového úradu

Miesto pre evidenčné číslo

Odtlačok prezentačnej pečiatky daňového úradu



Uč POD 1 - 01							
Ozna- čenie a	STRANA AKTÍV b	Číslo riadku c	Bežné účtovné obdobie			Bezprostredne predchádzajúce účtovné obdobie	
			1	Brutto - časť 1	Netto 2	Netto 3	
				Korekcia - časť 2			
	SPOLU MAJETOK r. 02 + r. 33 + r. 74	01		1 8 7 6 4 6 0 5		1 2 2 9 8 7 5 3	
				6 4 6 5 8 5 2		1 1 8 1 9 6 0 8	
A.	Neobežný majetok r. 03 + r. 11 + r. 21	02		1 3 4 1 4 3 1 7		7 2 6 9 6 0 5	
				6 1 4 4 7 1 2		7 1 7 8 7 8 3	
A.I.	Dlhodobý nehmotný majetok súčet (r. 04 až r. 10)	03		1 8 6 7 0 1		7 6 3 1	
				1 7 9 0 7 0		9 0 0 7	
A.I.1.	Aktivované náklady na vývoj (012) - /072, 091A/	04					
2.	Softvér (013) - /073, 091A/	05		1 8 0 0 9 0		7 6 3 1	
				1 7 2 4 5 9		9 0 0 7	
3.	Oceniteľné práva (014) - /074, 091A/	06					
4.	Goodwill (015) - /075, 091A/	07					
5.	Ostatný dlhodobý nehmotný majetok (019, 01X) - /079, 07X, 091A/	08		6 6 1 1			
				6 6 1 1			
6.	Obstarávaný dlhodobý nehmotný majetok (041) - /093/	09					
7.	Poskytnuté preddavky na dlhodobý nehmotný majetok (051) - /095A/	10					
A.II.	Dlhodobý hmotný majetok súčet (r. 12 až r. 20)	11		1 3 2 2 7 6 1 6		7 2 6 1 9 7 4	
				5 9 6 5 6 4 2		7 1 6 9 7 7 6	
A.II.1.	Pozemky (031) - /092A/	12		2 9 8 4 6 7		2 9 8 4 6 7	
						2 9 8 4 6 7	
2.	Stavby (021) - /081, 092A/	13		6 7 4 9 6 6 7		5 1 8 3 9 9 3	
				1 5 6 5 6 7 4		5 2 8 7 2 0 0	
3.	Samostatné hnutelné veci a súbory hnutelných vecí (022) - /082, 092A/	14		5 7 8 8 2 2 0		1 4 1 8 9 6 4	
				4 3 6 9 2 5 6		1 5 6 3 5 4 4	



Ozna- čenie a	STRANA AKTÍV b	Číslo riadku c	Bežné účtovné obdobie		Bezprostredne predchádzajúce účtovné obdobie
			1	2	
				Brutto - časť 1 Netto 2	Netto 3
				Korekcia - časť 2	
4.	Pestovateľské celky trvalých porastov (025) - /085, 092A/	15			
5.	Základné stádo a ťažné zvieratá (026) - /086, 092A/	16			
6.	Ostatný dlhodobý hmotný majetok (029, 02X, 032) - /089, 08X, 092A/	17			
7.	Obstarávaný dlhodobý hmotný majetok (042) - /094/	18	3 5 0 8 4 7	3 2 0 1 3 5	
			3 0 7 1 2		2 0 5 6 5
8.	Poskytnuté preddavky na dlhodobý hmotný majetok (052) - /095A/	19	4 0 4 1 5	4 0 4 1 5	
9.	Opravná položka k nadobudnutému majetku (+/- 097) +/- 098	20			
A.III.	Dlhodobý finančný majetok súčet (r. 22 až r. 32)	21			
A.III.1.	Podielové cenné papiere a podiely v prepojených účtovných jednotkách (061A, 062A, 063A) - /096A/	22			
2.	Podielové cenné papiere a podiely s podielovou účasťou okrem v prepojených účtovných jednotkách (062A) - /096A/	23			
3.	Ostatné realizovateľné cenné papiere a podiely (063A) - /096A/	24			
4.	Pôžičky prepojeným účtovným jednotkám (066A) - /096A/	25			
5.	Pôžičky v rámci podielovej účasti okrem prepojeným účtovným jednotkám (066A) - /096A/	26			
6.	Ostatné pôžičky (067A) - /096A/	27			
7.	Dlhové cenné papiere a ostatný dlhodobý finančný majetok (065A, 069A, 06XA) - /096A/	28			



Ozna- čenie a	STRANA AKTÍV b	Číslo riadku c	Bežné účtovné obdobie		Bezprostredne predchádzajúce účtovné obdobie	
			1	Brutto - časť 1		Netto 2
				Korekcia - časť 2		Netto 3
8.	Pôžičky a ostatný dlhodobý finančný majetok so zostatkovou dobou splatnosti najviac jeden rok (066A, 067A, 069A, 06XA) - /096A/	29				
9.	Účty v bankách s dobou viazanosti dlhšou ako jeden rok (22XA)	30				
10.	Obstarávaný dlhodobý finančný majetok (043) - /096A/	31				
11.	Poskytnuté preddavky na dlhodobý finančný majetok (053) - /095A/	32				
B.	Obežný majetok r. 34 + r. 41 + r. 53 + r. 66 + r. 71	33	5 3 1 9 8 4 0	4 9 9 8 7 0 0		
			3 2 1 1 4 0		4 6 0 4 0 9 4	
B.I.	Zásoby súčet (r. 35 až r. 40)	34	1 3 3 9 4 4 8	1 2 5 8 4 3 2		
			8 1 0 1 6		1 2 3 8 4 4 2	
B.I.1.	Materiál (112, 119, 11X) - /191, 19X/	35	8 9 5 8 8 6	8 3 2 2 6 9		
			6 3 6 1 7		8 8 3 4 8 6	
2.	Nedokončená výroba a polotovary vlastnej výroby (121, 122, 12X) - /192, 193, 19X/	36	2 6 6 2 8	2 6 6 2 8		
					3 5 5 5 2	
3.	Výrobky (123) - /194/	37	3 6 6 3 9 0	3 4 8 9 9 1		
			1 7 3 9 9		3 1 9 4 0 4	
4.	Zvieratá (124) - /195/	38				
5.	Tovar (132, 133, 13X, 139) - /196, 19X/	39	5 0 5 4 4	5 0 5 4 4		
6.	Poskytnuté preddavky na zásoby (314A) - /391A/	40				
B.II.	Dlhodobé pohľadávky súčet (r. 42 + r. 46 až r. 52)	41				
B.II.1.	Pohľadávky z obchodného styku súčet (r. 43 až r. 45)	42				

DIČ 2 0 2 0 5 1 3 7 3 7

IČO 3 1 6 7 0 5 2 1



Ozna- čenie a	STRANA AKTÍV b	Číslo riadku c	Bežné účtovné obdobie		Bezprostredne predchádzajúce účtovné obdobie
			1	2	
				Netto	
			Brutto - časť 1	2	
			Korekcia - časť 2		Netto 3
1.a.	Pohľadávky z obchodného styku voči prepojeným účtovným jednotkám (311A, 312A, 313A, 314A, 315A, 31XA) - /391A/	43			
1.b.	Pohľadávky z obchodného styku v rámci podielovej účasti okrem pohľadávok voči prepojeným účtovným jednotkám (311A, 312A, 313A, 314A, 315A, 31XA) - /391A/	44			
1.c.	Ostatné pohľadávky z obchodného styku (311A, 312A, 313A, 314A, 315A, 31XA) - /391A/	45			
2.	Čistá hodnota zákazky (316A)	46			
3.	Ostatné pohľadávky voči prepojeným účtovným jednotkám (351A) - /391A/	47			
4.	Ostatné pohľadávky v rámci podielovej účasti okrem pohľadávok voči prepojeným účtovným jednotkám (351A) - /391A/	48			
5.	Pohľadávky voči spoločníkom, členom a združeniu (354A, 355A, 358A, 35XA) - /391A/	49			
6.	Pohľadávky z derivátových operácií (373A, 376A)	50			
7.	Iné pohľadávky (335A, 336A, 33XA, 371A, 374A, 375A, 378A) - /391A/	51			
8.	Odložená daňová pohľadávka (481A)	52			
B.III.	Krátkodobé pohľadávky súčet (r. 54 + r. 58 až r. 65)	53	3 6 7 4 6 1 8	3 4 3 4 4 9 4	
			2 4 0 1 2 4		2 9 0 1 9 8 6
B.III.1.	Pohľadávky z obchodného styku súčet (r. 55 až r. 57)	54	2 7 4 6 4 1 3	2 5 0 6 2 8 9	
			2 4 0 1 2 4		2 5 2 1 9 3 5
1.a.	Pohľadávky z obchodného styku voči prepojeným účtovným jednotkám (311A, 312A, 313A, 314A, 315A, 31XA) - /391A/	55	7 9 2 0 8 1	7 9 2 0 8 1	
1.b.	Pohľadávky z obchodného styku v rámci podielovej účasti okrem pohľadávok voči prepojeným účtovným jednotkám (311A, 312A, 313A, 314A, 315A, 31XA) - /391A/	56			

Dič 2 0 2 0 5 1 3 7 3 7

Ičo 3 1 6 7 0 5 2 1



Označenie a	STRANA AKTÍV b	Číslo riadku c	Bežné účtovné obdobie		Bezprostredne predchádzajúce účtovné obdobie
			1	Brutto - časť 1	
				Korekcia - časť 2	Netto 3
1.c.	Ostatné pohľadávky z obchodného styku (311A, 312A, 313A, 314A, 315A, 31XA) - /391A/	57	1 9 5 4 3 3 2	1 7 1 4 2 0 8	
			2 4 0 1 2 4	2 5 2 1 9 3 5	
2.	Čistá hodnota zákazky (316A)	58			
3.	Ostatné pohľadávky voči prepojeným účtovným jednotkám (351A) - /391A/	59	5 0 0 0 0 0	5 0 0 0 0 0	
4.	Ostatné pohľadávky v rámci podielovej účasti okrem pohľa- dávok voči prepojeným účtovným jednotkám (351A) - /391A/	60			
5.	Pohľadávky voči spoločníkom, členom a združeniu (354A, 355A, 358A, 35XA, 398A) - /391A/	61			
6.	Sociálne poistenie (336A) - /391A/	62			
7.	Daňové pohľadávky a dotácie (341, 342, 343, 345, 346, 347) - /391A/	63	4 2 1 4 9 0	4 2 1 4 9 0	
				2 7 7 3 0 3	
8.	Pohľadávky z derivátových operácií (373A, 376A)	64			
9.	Iné pohľadávky (335A, 33XA, 371A, 374A, 375A, 378A) - /391A/	65	6 7 1 5	6 7 1 5	
				1 0 2 7 4 8	
B.IV.	Krátkodobý finančný majetok súčet (r. 67 až r. 70)	66			
B.IV.1.	Krátkodobý finančný majetok v prepoje- ných účtovných jednotkách (251A, 253A, 256A, 257A, 25XA) - /291A, 29XA/	67			
2.	Krátkodobý finančný majetok bez krátkodobé- ho finančného majetku v prepojených účtov- ných jednotkách (251A, 253A, 256A, 257A, 25XA) - /291A, 29XA/	68			
3.	Vlastné akcie a vlastné obchodné podieľy (252)	69			
4.	Obstarávaný krátkodobý finančný majetok (259, 314A) - /291A/	70			



Ozna- čenie a	STRANA AKTÍV b	Číslo riadku c	Bežné účtovné obdobie		Bezprostredne predchádzajúce účtovné obdobie
			1	Brutto - časť 1	
				Korekcia - časť 2	Netto 3
B.V.	Finančné účty r. 72 + r. 73	71	3 0 5 7 7 4	3 0 5 7 7 4	
					4 6 3 6 6 6
B.V.1.	Peniaze (211, 213, 21X)	72	6 5 6 1	6 5 6 1	
					7 6 6 1
2.	Účty v bankách (221A, 22X, +/- 261)	73	2 9 9 2 1 3	2 9 9 2 1 3	
					4 5 6 0 0 5
C.	Časové rozlíšenie súčet (r. 75 až r. 78)	74	3 0 4 4 8	3 0 4 4 8	
					3 6 7 3 1
C.1.	Náklady budúcich období dlhodobé (381A, 382A)	75			
2.	Náklady budúcich období krátkodobé (381A, 382A)	76	2 8 6 9 4	2 8 6 9 4	
					2 5 8 3 0
3.	Príjmy budúcich období dlhodobé (385A)	77			
4.	Príjmy budúcich období krátkodobé (385A)	78	1 7 5 4	1 7 5 4	
					1 0 9 0 1

Ozna- čenie a	STRANA PASÍV b	Číslo riadku c	Bežné účtovné obdobie 4	Bezprostredne predchádzajúce účtovné obdobie 5
	SPOLU VLASTNÉ IMANIE A ZÁVÄZKY r. 80 + r. 101 + r. 141	79	1 2 2 9 8 7 5 3	1 1 8 1 9 6 0 8
A.	Vlastné imanie r. 81 + r. 85 + r. 86 + r. 87 + r. 90 + r. 93 + r. 97 + r. 100	80	8 2 1 1 2 7 7	7 1 7 5 8 9 7
A.I.	Základné imanie súčet (r. 82 až r. 84)	81	8 8 5 1 8 3	8 8 5 1 8 3
A.I.1.	Základné imanie (411 alebo +/- 491)	82	8 8 5 1 8 3	8 8 5 1 8 3
2.	Zmena základného imania +/- 419	83		
3.	Pohľadávky za upísané vlastné imanie (/-/353)	84		
A.II.	Emisné ážio (412)	85		
A.III.	Ostatné kapitálové fondy (413)	86		
A.IV.	Zákonné rezervné fondy r. 88 + r. 89	87	8 8 5 1 8	8 8 5 1 8
A.IV.1.	Zákonný rezervný fond a nedeliteľný fond (417A, 418, 421A, 422)	88	8 8 5 1 8	8 8 5 1 8
2.	Rezervný fond na vlastné akcie a vlastné podieľy (417A, 421A)	89		



Ozna- čenie a	STRANA PASÍV b	Číslo riadku c	Bežné účtovné obdobie 4	Bezprostredne predchádzajúce účtovné obdobie 5
A.V.	Ostatné fondy zo zisku r. 91 + r. 92	90		
A.V.1.	Štatutárne fondy (423, 42X)	91		
2.	Ostatné fondy (427, 42X)	92		
A.VI.	Oceňovacie rozdiely z precenenia súčet (r. 94 až r. 96)	93		
A.VI.1.	Oceňovacie rozdiely z precenenia majetku a záväzkov (+/- 414)	94		
2.	Oceňovacie rozdiely z kapitálových účasťí (+/- 415)	95		
3.	Oceňovacie rozdiely z precenenia pri zlúčení, splynutí a rozdelení (+/- 416)	96		
A.VII.	Výsledok hospodárenia minulých rokov r. 98 + r. 99	97	5 2 0 2 1 9 8	4 3 1 8 4 5 5
A.VII.1.	Nerozdelený zisk minulých rokov (428)	98	5 2 0 2 1 9 8	4 3 1 8 4 5 5
2.	Neuhrazená strata minulých rokov (-/429)	99		
A.VIII.	Výsledok hospodárenia za účtovné obdo- bie po zdanení +/- r. 01 - (r. 81 + r. 85 + r. 86 + r. 87 + r. 90 + r. 93 + r. 97 + r. 101 + r. 141)	100	2 0 3 5 3 7 8	1 8 8 3 7 4 1
B.	Záväzky r. 102 + r. 118 + r. 121 + r. 122 + r. 136 + r. 139 + r. 140	101	4 0 4 4 2 5 1	4 6 2 8 5 0 8
B.I.	Dlhodobé záväzky súčet (r. 103 + r. 107 až r. 117)	102	4 1 3 5 8 0	3 6 8 5 5 4
B.I.1.	Dlhodobé záväzky z obchodného styku súčet (r. 104 až r. 106)	103		
1.a.	Záväzky z obchodného styku voči prepojeným účtovným jednotkám (321A, 475A, 476A)	104		
1.b.	Záväzky z obchodného styku v rámci podielo- vej účasti okrem záväzkov voči prepojeným účtovným jednotkám (321A, 475A, 476A)	105		
1.c.	Ostatné záväzky z obchodného styku (321A, 475A, 476A)	106		
2.	Čistá hodnota zákazky (316A)	107		
3.	Ostatné záväzky voči prepojeným účtovným jednotkám (471A, 47XA)	108		
4.	Ostatné záväzky v rámci podielovej účasti okrem záväzkov voči prepojeným účtovným jednotkám (471A, 47XA)	109		
5.	Ostatné dlhodobé záväzky (479A, 47XA)	110		
6.	Dlhodobé prijaté preddavky (475A)	111		
7.	Dlhodobé zmenky na úhradu (478A)	112		
8.	Vydané dlhopisy (473A/-/255A)	113		
9.	Záväzky zo sociálneho fondu (472)	114	5 0 6 4	7 8 9 5
10.	Iné dlhodobé záväzky (336A, 372A, 474A, 47XA)	115		1 9 7 0
11.	Dlhodobé záväzky z derivátových operácií (373A, 377A)	116		
12.	Odložený daňový záväzok (481A)	117	4 0 8 5 1 6	3 5 8 6 8 9



Označenie a	STRANA PASÍV b	Číslo riadku c	Bežné účtovné obdobie 4	Bezprostredne predchádzajúce účtovné obdobie 5
B.II.	Dlhodobé rezervy r. 119 + r. 120	118		
B.II.1.	Zákonné rezervy (451A)	119		
2.	Ostatné rezervy (459A, 45XA)	120		
B.III.	Dlhodobé bankové úvery (461A, 46XA)	121	6 1 3 2 1 7	1 0 1 4 0 4 1
B.IV.	Krátkodobé záväzky súčet (r. 123 + r. 127 až r. 135)	122	2 4 8 2 0 2 6	2 3 8 1 5 5 3
B.IV.1.	Záväzky z obchodného styku súčet (r. 124 až r. 126)	123	1 2 8 6 9 0 7	7 7 2 1 4 1
1.a.	Záväzky z obchodného styku voči prepojeným účtovným jednotkám (321A, 322A, 324A, 325A, 326A, 32XA, 475A, 476A, 478A, 47XA)	124	2 9 5 3 6	
1.b.	Záväzky z obchodného styku v rámci podielovej účasti okrem záväzkov voči prepojeným účtovným jednotkám (321A, 322A, 324A, 325A, 326A, 32XA, 475A, 476A, 478A, 47XA)	125		
1.c.	Ostatné záväzky z obchodného styku (321A, 322A, 324A, 325A, 326A, 32XA, 475A, 476A, 478A, 47XA)	126	1 2 5 7 3 7 1	7 7 2 1 4 1
2.	Čistá hodnota zákazky (316A)	127		
3.	Ostatné záväzky voči prepojeným účtovným jednotkám (361A, 36XA, 471A, 47XA)	128		
4.	Ostatné záväzky v rámci podielovej účasti okrem záväzkov voči prepojeným účtovným jednotkám (361A, 36XA, 471A, 47XA)	129		
5.	Záväzky voči spoločníkom a združeniu (364, 365, 366, 367, 368, 398A, 478A, 479A)	130		
6.	Záväzky voči zamestnancom (331, 333, 33X, 479A)	131	1 3 6 6 5 1	1 4 9 6 0 6
7.	Záväzky zo sociálneho poistenia (336A)	132	1 4 8 8 3 3	1 6 2 6 3 3
8.	Daňové záväzky a dotácie (341, 342, 343, 345, 346, 347, 34X)	133	9 0 9 6 3 5	1 2 7 7 0 4 0
9.	Záväzky z derivátových operácií (373A, 377A)	134		
10.	Iné záväzky (372A, 379A, 474A, 475A, 479A, 47XA)	135	0	2 0 1 3 3
B.V.	Krátkodobé rezervy r. 137 + r. 138	136	6 8 6 2 0	1 3 4 7 4 2
B.V.1.	Zákonné rezervy (323A, 451A)	137	5 8 0 2 0	7 0 4 4 2
2.	Ostatné rezervy (323A, 32X, 459A, 45XA)	138	1 0 6 0 0	6 4 3 0 0
B.VI.	Bežné bankové úvery (221A, 231, 232, 23X, 461A, 46XA)	139	4 6 6 8 0 8	7 2 9 6 1 8
B.VII.	Krátkodobé finančné výpomoci (241, 249, 24X, 473A, /-/255A)	140		
C.	Časové rozlíšenie súčet (r. 142 až r. 145)	141	4 3 2 2 5	1 5 2 0 3
C.1.	Výdavky budúcich období dlhodobé (383A)	142		
2.	Výdavky budúcich období krátkodobé (383A)	143	4 1 2 2	3 1 8 7
3.	Výnosy budúcich období dlhodobé (384A)	144		
4.	Výnosy budúcich období krátkodobé (384A)	145	3 9 1 0 3	1 2 0 1 6



Ozna- čenie a	Text b	Číslo riadku c	Skutočnosť	
			bežné účtovné obdobie 1	bezprostredne predchádzajúce účtovné obdobie 2
*	Čistý obrat (časť účt. tr. 6 podľa zákona)	01	1 8 1 3 8 8 5 4	1 9 4 6 7 0 5 8
**	Výnosy z hospodárskej činnosti spolu súčet (r. 03 až r. 09)	02	1 8 8 5 2 5 9 4	1 9 3 6 9 9 7 6
I.	Tržby z predaja tovaru (604, 607)	03	3 2 3 9 8 6	3 8 4 5 3 3
II.	Tržby z predaja vlastných výrobkov (601)	04	1 7 7 5 9 2 5 1	1 8 3 7 4 9 9 1
III.	Tržby z predaja služieb (602, 606)	05	5 5 6 1 7	6 8 1 4 2
IV.	Zmeny stavu vnútroorganizačných zásob (+/-) (účtová skupina 61)	06	2 0 6 6 3	- 6 8 4 5 1
V.	Aktivácia (účtová skupina 62)	07		
VI.	Tržby z predaja dlhodobého nehmotného majetku, dlhodobého hmotného majetku a materiálu (641, 642)	08	6 3 7 3 2 6	5 9 5 9 4 2
VII.	Ostatné výnosy z hospodárskej činnosti (644, 645, 646, 648, 655, 657)	09	5 5 7 5 1	1 4 8 1 9
**	Náklady na hospodársku činnosť spolu r. 11 + r. 12 + r. 13 + r. 14 + r. 15 + r. 20 + r. 21 + r. 24 + r. 25 + r. 26	10	1 6 1 7 3 3 5 0	1 6 7 7 0 3 5 9
A.	Náklady vynaložené na obstaranie predaného tovaru (504, 507)	11	2 8 2 5 1 5	2 6 0 7 8 8
B.	Spotreba materiálu, energie a ostatných neskladovateľných dodávok (501, 502, 503)	12	8 6 4 9 9 8 5	9 3 1 0 2 3 9
C.	Opravné položky k zásobám (+/-) (505)	13	- 4 4 3 5	- 3 1 1 2 5
D.	Služby (účtová skupina 51)	14	3 1 9 0 2 5 5	3 0 3 4 1 3 3
E.	Osobné náklady (r. 16 až r. 19)	15	2 9 3 8 9 0 1	3 0 5 8 5 8 5
E.1.	Mzdové náklady (521, 522)	16	2 0 8 1 7 6 1	2 2 3 7 8 6 5
2.	Odmeny členom orgánov spoločnosti a družstva (523)	17		
3.	Náklady na sociálne poistenie (524, 525, 526)	18	7 2 6 7 0 8	7 4 1 4 4 3
4.	Sociálne náklady (527, 528)	19	1 3 0 4 3 2	7 9 2 7 7
F.	Dane a poplatky (účtová skupina 53)	20	1 5 8 7 8	1 7 6 6 3
G.	Odpisy a opravné položky k dlhodobému nehmotnému majetku a dlhodobému hmotnému majetku (r. 22 + r. 23)	21	6 0 3 9 8 9	5 7 6 9 8 8
G.1.	Odpisy dlhodobého nehmotného majetku a dlhodobého hmotného majetku (551)	22	5 9 2 6 1 3	5 8 6 7 3 6
2.	Opravné položky k dlhodobému nehmotnému majetku a dlhodobému hmotnému majetku (+/-) (553)	23	1 1 3 7 6	- 9 7 4 8
H.	Zostatková cena predaného dlhodobého majetku a predaného materiálu (541, 542)	24	4 2 2 3 7 3	3 7 4 3 8 4
I.	Opravné položky k pohľadávkam (+/-) (547)	25	1 5 3 3	4 5 4 5 2
J.	Ostatné náklady na hospodársku činnosť (543, 544, 545, 546, 548, 549, 555, 557)	26	7 2 3 5 6	1 2 3 2 5 2
***	Výsledok hospodárenia z hospodárskej činnosti (+/-) (r. 02 - r. 10)	27	2 6 7 9 2 4 4	2 5 9 9 6 1 7



Ozna- čenie a	Text b	Číslo riadku c	Skutočnosť	
			bežné účtovné obdobie	bezprostredne predchádzajúce účtovné obdobie
			1	2
*	Pridaná hodnota (r. 03 + r. 04 + r. 05 + r. 06 + r. 07) - (r. 11 + r. 12 + r. 13 + r. 14)	28	6 0 4 1 1 9 7	6 1 8 5 1 8 0
**	Výnosy z finančnej činnosti spolu r. 30 + r. 31 + r. 35 + r. 39 + r. 42 + r. 43 + r. 44	29	5 5 1 1 2	3 0 1 2 8
VIII.	Tržby z predaja cenných papierov a podielov (661)	30		
IX.	Výnosy z dlhodobého finančného majetku súčet (r. 32 až r. 34)	31		
IX.1.	Výnosy z cenných papierov a podielov od prepojených účtovných jednotiek (665A)	32		
2.	Výnosy z cenných papierov a podielov v podielovej účasti okrem výnosov prepojených účtovných jednotiek (665A)	33		
3.	Ostatné výnosy z cenných papierov a podielov (665A)	34		
X.	Výnosy z krátkodobého finančného majetku súčet (r. 36 až r. 38)	35		
X.1.	Výnosy z krátkodobého finančného majetku od prepojených účtovných jednotiek (666A)	36		
2.	Výnosy z krátkodobého finančného majetku v podielovej účasti okrem výnosov prepojených účtovných jednotiek (666A)	37		
3.	Ostatné výnosy z krátkodobého finančného majetku (666A)	38		
XI.	Výnosové úroky (r. 40 + r. 41)	39	5 1 2	8 4
XI.1.	Výnosové úroky od prepojených účtovných jednotiek (662A)	40	4 6 1	
2.	Ostatné výnosové úroky (662A)	41	5 1	8 4
XII.	Kurzové zisky (663)	42	5 4 6 0 0	2 8 5 4 7
XIII.	Výnosy z precenenia cenných papierov a výnosy z derivátových operácií (664, 667)	43		
XIV.	Ostatné výnosy z finančnej činnosti (668)	44		1 4 9 7
**	Náklady na finančnú činnosť spolu r. 46 + r. 47 + r. 48 + r. 49 + r. 52 + r. 53 + r. 54	45	1 1 2 2 4 7	1 8 6 4 0 4
K.	Predané cenné papiere a podiely (561)	46		
L.	Náklady na krátkodobý finančný majetok (566)	47		
M.	Opravné položky k finančnému majetku (+/-) (565)	48		
N.	Nákladové úroky (r. 50 + r. 51)	49	6 5 9 0 1	1 5 3 4 6 2
N.1.	Nákladové úroky pre prepojené účtovné jednotky (562A)	50		6 2 9 1 3
2.	Ostatné nákladové úroky (562A)	51	6 5 9 0 1	9 0 5 4 9
O.	Kurzové straty (563)	52	3 5 3 5 4	2 1 8 3 5
P.	Náklady na precenenie cenných papierov a náklady na derivátové operácie (564, 567)	53		
Q.	Ostatné náklady na finančnú činnosť (568, 569)	54	1 0 9 9 2	1 1 1 0 7



Ozna- čenie a	Text b	Číslo riadku c	Skutočnosť	
			bežné účtovné obdobie 1	bezprostredne predchádzajúce účtovné obdobie 2
***	Výsledok hospodárenia z finančnej činnosti (+/-) (r. 29 - r. 45)	55	- 5 7 1 3 5	- 1 5 6 2 7 6
****	Výsledok hospodárenia za účtovné obdobie pred zdanením (+/-) (r. 27 + r. 55)	56	2 6 2 2 1 0 9	2 4 4 3 3 4 1
R.	Daň z príjmov (r. 58 + r. 59)	57	5 8 6 7 3 1	5 5 9 6 0 0
R.1.	Daň z príjmov splatná (591, 595)	58	5 3 6 9 0 3	4 7 3 2 3 7
2.	Daň z príjmov odložená (+/-) (592)	59	4 9 8 2 8	8 6 3 6 3
S.	Prevod podielov na výsledku hospodárenia spoločníkom (+/- 596)	60		
****	Výsledok hospodárenia za účtovné obdobie po zdanení (+/-) (r. 56 - r. 57 - r. 60)	61	2 0 3 5 3 7 8	1 8 8 3 7 4 1

Plastiflex Slovakia, spol. s r.o.

Poznámky individuálnej účtovnej závierky zostavenej k 31. decembru 2015

A. INFORMÁCIE O ÚČTOVNEJ JEDNOTKE**1. Založenie spoločnosti**

Spoločnosť Plastiflex Slovakia, spol. s r.o. (ďalej len Spoločnosť), bola založená 15.02.1993 a do obchodného registra bola zapísaná 21.04.1993 (Obchodný register Okresného súdu Prešov, oddiel s.r.o., vložka 1029/P).

2. Hlavnými činnosťami Spoločnosti sú:

– Výroba, distribúcia a predaj plastových produktov

3. Počet zamestnancov

Údaje o počte zamestnancov za bežné účtovné obdobie a bezprostredne predchádzajúce účtovné obdobie sú uvedené v nasledujúcom prehľade:

	2015	2014
Priemerný prepočítaný počet zamestnancov	220	243
Stav zamestnancov ku dňu, ku ktorému sa zostavuje účtovná závierka, z toho:	198	238
počet vedúcich zamestnancov	9	7

4. Údaje o neobmedzenom ručení

Spoločnosť nie je neobmedzene ručiacim spoločníkom v iných spoločnostiach podľa § 56 ods. 5 Obchodného zákonníka.

5. Právny dôvod na zostavenie účtovnej závierky

Účtovná závierka Spoločnosti k 31. decembru 2015 je zostavená ako riadna účtovná závierka podľa § 17 ods. 6 zákona NR SR č. 431/2002 Z. z. o účtovníctve za účtovné obdobie od 1. januára 2015 do 31. decembra 2015.

6. Dátum schválenia účtovnej závierky za predchádzajúce účtovné obdobie

Účtovná závierka Spoločnosti k 31. decembru 2014, za predchádzajúce účtovné obdobie, bola schválená valným zhromaždením Spoločnosti dňa 25. mája 2015.

7. Zverejnenie účtovnej závierky za predchádzajúce účtovné obdobie

Účtovná závierka Spoločnosti k 31. decembru 2014 spolu so správou audítora o overení účtovnej závierky k 31. decembru 2014 a výročnou správou a dodatkom správy audítora o overení súladu výročnej správy s účtovnou závierkou bola uložená do registra účtovných závierok 31. marca 2015 a 12. júna 2015.

B. INFORMÁCIE O ORGÁNOCH ÚČTOVNEJ JEDNOTKY

Konatelia	Ing. Miroslav Kriško, generálny riaditeľ
Dozorná rada	Johan H.C.Miermans Hans Swinnen Ing. Leonard Beluš

C. INFORMÁCIE O SPOLOČNÍKOCH ÚČTOVNEJ JEDNOTKY

Jediným spoločníkom účtovnej jednotky je spoločnosť Plastiflex Group NV (nástupca spoločnosti Afinia Grup Gent ako nepriamej materskej spoločnosti Plastiflex Participations). Obchodný podiel bol na Plastiflex Group NV prevedený zo spoločnosti Plastiflex Participations S.A. 18. mája 2010, zmena bola v Obchodnom registri zapísaná 27. augusta 2010. Spoločnosť Plastiflex Participations bola 5. októbra 2012 zlikvidovaná a jej majetok a záväzky boli prevedené na spoločnosť Plastiflex Group. Štruktúra spoločníkov k 31. decembru 2015 je takáto:

Spoločník, akcionár	Výška podielu na základnom imaní		Podiel na hlasovacích právach	Iný podiel na ostatných položkách VI ako na ZI
	absolútne	v %	v %	v %
Plastiflex Group NV	885 183	100	100	100
Spolu	885 183	100	100	100

D. INFORMÁCIE O KONSOLIDOVANOM CELKU

Spoločnosť sa zahŕňa do konsolidovanej účtovnej závierky spoločnosti Plastiflex Group NV, Beverlosesteenweg 99, 3583 Beringen. Túto konsolidovanú účtovnú závierku je možné dostať priamo v sídle spoločnosti. Spoločnosť Plastiflex Slovakia nie je súčasťou žiadnej konsolidovanej účtovnej závierky zostavenej podľa slovenských predpisov.

E. INFORMÁCIE O ÚČTOVNÝCH ZÁSADÁCH A ÚČTOVNÝCH METÓDACH

(a) Východiská pre zostavenie účtovnej závierky

Účtovná závierka bola zostavená za predpokladu nepretržitého trvania Spoločnosti (going concern).

Účtovné metódy a všeobecné účtovné zásady boli účtovnou jednotkou konzistentne aplikované.

Opravy chýb minulých období

V účtovnom období 2014 Spoločnosť vykonala opravy významných chýb minulých účtovných období a to z dôvodu Žiadosti o zrušenie investičnej pomoci, ktorú podala na Ministerstvo hospodárstva SR dňa 3. októbra 2014 spresnila listom zo dňa 16.3.2015. K dátumu zostavenia účtovnej závierky nedostala Spoločnosť od Ministerstva odpoveď, z dôvodu opatrnosti ale účtovala o investičnej pomoci ešte v účtovnom období 2014 ako keby bola zrušená a to doúčtovanie dane splatnej vo výške 440 690 EUR a dane odloženej vo výške 217 861 EUR. Obe dane z príjmu boli zaúčtované ako záväzok voči Daňovému úradu a znížili Nerozdelený zisk Spoločnosti.

V roku 2015 neboli vykonané žiadne opravy chýb minulých období.

(b) Dlhodobý nehmotný majetok a dlhodobý hmotný majetok

Dlhodobý majetok nakupovaný sa oceňuje obstarávacou cenou, ktorá zahŕňa cenu obstarania a náklady súvisiace s obstaraním (clo, prepravu, montáž, poistné a pod.).

Súčasťou obstarávacej ceny dlhodobého hmotného majetku nie sú úroky z cudzích zdrojov ani realizované kurzové rozdiely, ktoré vznikli do momentu uvedenia dlhodobého majetku do používania.

Súčasťou obstarávacej ceny dlhodobého nehmotného majetku nie sú úroky z cudzích zdrojov, ktoré vznikli do momentu zaradenia dlhodobého nehmotného majetku do používania.

Dlhodobý majetok vytvorený vlastnou činnosťou sa oceňuje vlastnými nákladmi. Vlastnými nákladmi sú všetky priame náklady vynaložené na výrobu alebo inú činnosť a nepriame náklady, ktoré sa vzťahujú na výrobu alebo inú činnosť.

Odpisy dlhodobého nehmotného majetku sú stanovené vychádzajúc z predpokladanej doby jeho používania a predpokladaného priebehu jeho opotrebenia. Odpisovať sa začína prvým dňom mesiaca, v ktorom je dlhodobý majetok uvedený do používania. Drobný dlhodobý nehmotný majetok, ktorého obstarávací cena (resp. vlastné náklady) je 2 400 EUR a nižšia, sa odpisuje jednorazovo pri uvedení do používania alebo je zaradený do investičného majetku na základe rozhodnutia Spoločnosti. Predpokladaná doba používania, metóda odpisovania a odpisová sadzba sú uvedené v nasledujúcej tabuľke:

	Predpokladaná doba používania v rokoch	Metóda odpisovania	Ročná odpisová sadzba v %
Softvér	4	Lineárna	25

Odpisy dlhodobého hmotného majetku sú stanovené vychádzajúc z predpokladanej doby jeho používania a predpokladaného priebehu jeho opotrebenia. Odpisovať sa začína prvým dňom mesiaca, v ktorom je dlhodobý majetok uvedený do používania. Drobný dlhodobý hmotný majetok, ktorého obstarávací cena (resp. vlastné náklady) je 1 700 EUR a nižšia, sa odpisuje jednorazovo pri uvedení do používania alebo je zaradený do investičného majetku na základe rozhodnutia Spoločnosti. Pozemky sa neodpisujú. Predpokladaná doba používania, metóda odpisovania a odpisová sadzba sú uvedené v nasledujúcej tabuľke:

	Predpokladaná doba používania v rokoch	Metóda odpisovania	Ročná odpisová sadzba v %
Stavby	40	lineárna	2,5
Stroje, prístroje a zariadenia	8,12,6	lineárna	12,5;8;16,67
Dopravné prostriedky	4	lineárna	25
Inventár	8	lineárna	12,5
Drobný dlhodobý hmotný majetok		jednorazový odpis/ lineárna	

(c) **Cenné papiere a podiely**

Cenné papiere a podiely sa oceňujú obstarávacími cenami vrátane nákladov súvisiacich s obstaraním. Od obstarávacej ceny je odpočítané zníženie hodnoty cenných papierov a podielov.

(d) **Zásoby**

Zásoby sa oceňujú nižšou z nasledujúcich hodnôt: obstarávacou cenou (nakupované zásoby) alebo vlastnými nákladmi (zásoby vytvorené vlastnou činnosťou) alebo čistou realizačnou hodnotou.

Obstarávací cena zahŕňa cenu zásob a náklady súvisiace s obstaraním (clo, prepravu, poistné, provízie, skonto a pod.). Úroky z cudzích zdrojov nie sú súčasťou obstarávacej ceny. Nakupované zásoby sa oceňujú poslednou nákupnou cenou platnou k 1.dňu mesiaca a odchýlkou od skutočnej ceny.

Vlastné náklady zahŕňajú priame náklady (priamy materiál, priame mzdy a ostatné priame náklady) a časť nepriamych nákladov bezprostredne súvisiacich s vytvorením zásob vlastnou činnosťou (výrobná réžia). Správna réžia a odbytové náklady nie sú súčasťou vlastných nákladov. Súčasťou vlastných nákladov nie sú úroky z cudzích zdrojov.

Čistá realizačná hodnota je predpokladaná predajná cena znížená o predpokladané náklady na ich dokončenie a o predpokladané náklady súvisiace s ich predajom.

Zníženie hodnoty zásob sa upravuje vytvorením opravnej položky. Opravné položky k zásobám sa účtujú pri dočasnom znížení úžitkovej hodnoty zásob a toto zníženie hodnoty nemožno považovať za zníženie trvalého charakteru. Spoločnosť účtuje opravné položky k zásobám vo výške:

50% hodnoty prebytku zásob nad ich 12 mesačnú spotrebu
100% hodnoty prebytku zásob nad ich 24 mesačnú spotrebu

Pri úbytku rovnakého druhu zásob sa používa metóda FIFO.

(e) **Pohľadávky**

Pohľadávky pri ich vzniku sa oceňujú ich menovitou hodnotou; postúpené pohľadávky a pohľadávky nadobudnuté vkladom do základného imania sa oceňujú obstarávacou cenou vrátane nákladov súvisiacich s obstaraním. Toto ocenenie sa znižuje o pochybné a nevymožiteľné pohľadávky prostredníctvom opravnej položky k pohľadávkam. Spoločnosť účtuje o opravnej položke vo výške:

20%, ak od je splatnosti uplynulo viac ako 360 dní
50%, ak od jej splatnosti uplynulo viac ako 720 dní
100%, ak od je splatnosti uplynulo viac ako 1080 dní

Z dôvodu opatrnosti vytvára Spoločnosť tiež „všeobecnú“ opravnú položku k pohľadávkam vo výške 0,3% z ročných externých tržieb z predaja vlastných výrobkov a materiálu.

(f) **Peňažné prostriedky a ceniny**

Peňažné prostriedky a ceniny sa oceňujú ich menovitou hodnotou. Zníženie ich hodnoty sa vyjadruje opravnou položkou.

(g) Náklady budúcich období a príjmy budúcich období

Náklady budúcich období a príjmy budúcich období sa vykazujú vo výške, ktorá je potrebná na dodržanie zásady vecnej a časovej súvislosti s účtovným obdobím.

(h) Rezervy

Rezervy sú záväzky s neurčitým časovým vymedzením alebo výškou; tvoria sa na krytie známych rizík alebo strát z podnikania. Oceňujú sa v očakávanej výške záväzku.

(i) Záväzky

Záväzky pri ich vzniku sa oceňujú menovitou hodnotou. Záväzky pri ich prevzatí sa oceňujú obstarávacou cenou. Ak sa pri inventarizácii zistí, že suma záväzkov je iná ako ich výška v účtovníctve, uvedú sa záväzky v účtovníctve a v účtovej závierke v tomto zistenom ocenení.

(j) Odložené dane

Odložené dane (odložená daňová pohľadávka a odložený daňový záväzok) sa vzťahujú na:

- a) dočasné rozdiely medzi účtovnou hodnotou majetku a účtovnou hodnotou záväzkov vykázanou v súvahe a ich daňovou základňou,
- b) možnosť umorovať daňovú stratu v budúcnosti, ktorou sa rozumie možnosť odpočítať daňovú stratu od základu dane v budúcnosti,
- c) možnosť previesť nevyužitú daňovú odpočty a iné daňové nároky do budúcich období.

(k) Výdavky budúcich období a výnosy budúcich období

Výdavky budúcich období a výnosy budúcich období sa vykazujú vo výške, ktorá je potrebná na dodržanie zásady vecnej a časovej súvislosti s účtovným obdobím.

(l) Dotácie zo štátneho rozpočtu

O nároku na dotácie zo štátneho rozpočtu sa účtuje, ak je takmer isté, že na základe splnených podmienok na poskytnutie dotácie sa Spoločnosti daná dotácia poskytne.

Dotácie na hospodársku činnosť Spoločnosti sa najskôr vykazujú ako výnosy budúcich období a do výkazu ziskov a strát sa rozpúšťajú ako výnosy z hospodárskej činnosti v časovej a vecnej súvislosti s vynaložením nákladov na príslušný účel.

Dotácie na obstaranie dlhodobého hmotného majetku a dlhodobého nehmotného majetku sa najskôr vykazujú ako výnosy budúcich období a do výkazu ziskov a strát sa rozpúšťajú v časovej a vecnej súvislosti so zaúčtovaním odpisov z tohto dlhodobého majetku.

(m) Prenájom (lízing)

Operatívny prenájom. Majetok prenajatý na základe operatívneho prenájmu vykazuje ako svoj majetok jeho vlastník, nie nájomca.

Finančný prenájom (s kúpnu opciou; bez kúpnej opcie je považovaný za operatívny prenájom). Majetok prenajatý na základe zmluvy uzatvorenej do 31. decembra 2003 vykazuje ako svoj majetok jeho vlastník, nie nájomca. Majetok prenajatý na základe zmluvy uzatvorenej 1. januára 2004 a neskôr vykazuje ako svoj majetok jeho nájomca, nie vlastník.

Prijatie majetku nájomcom sa v účtovníctve nájomcu účtuje v deň prijatia majetku na ľarchu príslušného účtu majetku so súvzťažným zápisom v prospech účtu 474 – Záväzky z nájmu vo výške dohodnutých platieb znížených o nerealizované finančné náklady.

Súčasťou dohodnutých platieb je aj kúpna cena, za ktorú na konci dohodnutej doby finančného prenájmu prechádza vlastnícke právo k prenajatému majetku z prenajímateľa na nájomcu. Dohodnutá doba nájmu je najmenej 60 % doby odpisovania podľa daňových predpisov, minimálne však 3 roky. Platba nájomného je alokovaná medzi splátku istiny a finančné náklady, vypočítané metódou efektívnej úrokovej miery. Finančné náklady sa účtujú na ľarchu účtu 562 – Úroky.

(n) Cudzia mena

Majetok a záväzky vyjadrené v cudzej mene sa ku dňu uskutočnenia účtovného prípadu prepočítavajú na menu euro referenčným výmenným kurzom určeným a vyhláseným Európskou centrálnou bankou alebo Národnou bankou Slovenska v deň predchádzajúci dňu uskutočnenia účtovného prípadu.

Majetok a záväzky vyjadrené v cudzej mene (okrem prijatých a poskytnutých preddavkov) sa ku dňu, ku ktorému sa zostavuje účtovná závierka, prepočítavajú na menu euro referenčným výmenným kurzom určeným a vyhláseným Európskou centrálnou bankou alebo Národnou bankou Slovenska v deň, ku ktorému sa zostavuje účtovná závierka a účtujú sa s vplyvom na výsledok hospodárenia.

Prijaté a poskytnuté preddavky v cudzej mene prostredníctvom účtu vedeného v tejto cudzej mene sa prepočítavajú na menu euro referenčným výmenným kurzom určeným a vyhláseným Európskou centrálnou bankou alebo Národnou bankou Slovenska v deň predchádzajúci dňu uskutočnenia účtovného prípadu.

Prijaté a poskytnuté preddavky v cudzej mene na účet zriadený v eurách a z účtu zriadeného v eurách sa prepočítavajú na menu euro kurzom, za ktorý boli tieto hodnoty nakúpené alebo predané.

Prijaté a poskytnuté preddavky sa ku dňu, ku ktorému sa zostavuje účtovná závierka, na menu euro už neprepočítavajú.

Na ocenenie prírastku cudzej meny nakúpenej za euro sa použije kurz, za ktorý bola táto cudzia mena nakúpená.

Na úbytok rovnakej cudzej meny v hotovosti alebo z devízového účtu sa na prepočet cudzej meny na eurá použije referenčný výmenný kurz určený a vyhlásený Európskou centrálnou bankou alebo Národnou bankou Slovenska v deň predchádzajúci dňu uskutočnenia účtovného prípadu.

(o) Výnosy

Tržby za vlastné výkony a tovar neobsahujú daň z pridanej hodnoty. Sú tiež znížené o zľavy a zrážky (rabaty, bonusy, skontá, dobropisy a pod.), bez ohľadu na to, či zákazník mal vopred na zľavu nárok, alebo či ide o dodatočne uznanú zľavu.

F. INFORMÁCIE O ÚDAJOCH NA STRANE AKTÍV SÚVAHY

1. Dlhodobý nehmotný majetok a dlhodobý hmotný majetok

Prehľad o pohybe dlhodobého nehmotného majetku a dlhodobého hmotného majetku od 1. januára 2015 do 31. decembra 2015 a za porovnateľné obdobie od 1. januára 2014 do 31. decembra 2014 je uvedený v tabuľkách na stranách 8 až 11.

Na zabezpečenie investičného úveru vo výške 2.655.514 EUR na rekonštrukciu súčasných produkčných zariadení bolo v prospech ČSOB zriadené záložné právo na pozemky v hodnote 298.467EUR a stavby, ktorých zostatková cena k 31. decembru 2015 predstavuje 3.712.061EUR.

Časť pozemkov (parcely č.2419/31 a 3599/9) v celkovej výmere 3.739m² a hodnote 39.879EURbola v septembri 2012 uvoľnená zo záložného práva ČSOB a bolo zriadené záložné právo na tieto pozemky a prístavbu novej budovy, ktorej zostatková cena k 31.decembru 2015 predstavuje 1.069.967EUR na zabezpečenie investičného úveru, ktorý Spoločnosť získala v novembri 2011 na základe zmluvy o splátkovom úvere s Tatrabankou v sume 1.500.000EUR na prístavbu k existujúcej budove, výška úveru bola Dodatkom č.2 dňa 4.septembra 2012 upravená na 1.100.000EUR. Na zabezpečenie úveru bolo v novembri 2011 zriadené aj vecné bremeno na prístupovú cestu.

Na zabezpečenie prvej tranže vo výške 246.731EUR čerpanej v decembri 2012 splátkového úveru vo výške 500.000EUR na financovanie a refinancovanie nákupu hnuteľného majetku bolo v prospech Tatrabanky zriadené záložné právo na hnuteľný majetok, ktorého zostatková cena k 31.decembru 2015 bola 348.150EUR, na zabezpečenie druhej tranže vo výške 102.912EUR čerpanej v decembri 2013 bolo v prospech Tatrabanky zriadené záložné právo na hnuteľný majetok, ktorého zostatková cena k 31.decembru 2015 bola 92.031EUR.

Údaje o záložných právach k dlhodobému hmotnému majetku sú uvedené v nasledujúcom prehľade:

Dlhodobý hmotný majetok	Hodnota za bežné účtovné obdobie
Dlhodobý hmotný majetok, na ktorý je zriadené záložné právo	5 520 676
Dlhodobý hmotný majetok, pri ktorom má účtovná jednotka obmedzené právo s ním nakladať	

Dlhodobý hmotný majetok je poistený pre prípad škôd vrámci skupinového poistenia až do výšky 30mil.EUR pre každú poistnú udalosť.

2. Dlhodobý finančný majetok

Spoločnosť neúčtovala a nevlastní žiaden dlhodobý finančný majetok.

Plastiflex Slovakia, spol. s r.o.

Poznámky individuálnej účtovnej závierky zostavenej k 31. decembru 2015

IČO: 31670521
DIČ: 2020513737

Plastiflex Slovakia, spol. s r.o.
Prehľad o pohybe dlhodobého nehmotného majetku

31.12.2015

Bežné účtovné obdobie									
Dlhodobý nehmotný majetok		Aktivované náklady na vývoj	Softvér	Oceniteľné práva	Goodwill	Ostatný dlhodobý nehmotný majetok	Obstarávaný dlhodobý nehmotný majetok	Poskytnuté predávky na dlhodobý nehmotný majetok	Spolu
Prvotné ocenenie	a	b	c	d	e	f	g	h	i
Stav na začiatku účtovného obdobia			177222			6611			183833
Prírastky			2868						2868
Úbytky									
Presuny									0
Stav na konci účtovného obdobia			180090			6611			186701
Oprávky									
Stav na začiatku účtovného obdobia			168215			6611			174826
Prírastky			4244						4244
Úbytky									
Stav na konci účtovného obdobia			172459			6611			179070
Opravné položky									
Stav na začiatku účtovného obdobia									
Prírastky									
Úbytky									
Stav na konci účtovného obdobia									
Zostatková hodnota									
Stav na začiatku účtovného obdobia			9007						9007
Stav na konci účtovného obdobia			7631						7631

Plastiflex Slovakia, spol. s r.o.

Poznámky individuálnej účtovnej závierky zostavenej k 31. decembru 2015

Plastiflex Slovakia, spol. s r.o.
Prehľad o pohybe dlhodobého nehmotného majetku
31.12.2014

Bezprostredne predchádzajúce účtovné obdobie

Dlhodobý nehmotný majetok	Aktivované naklady na vývoj	Softvér	Oceniteľné práva	Goodwill	Ostatný dlhodobý nehmotný majetok	Obstarávaný dlhodobý nehmotný majetok	Poskytnuté predávky na dlhodobý nehmotný majetok	Spolu
a	b	c	d	e	f	g	h	i
Prvotné ocenenie								
Stav na začiatku účtovného obdobia		171069			6611	6153		183833
Prírastky								
Úbytky						-6153		0
Presuny		6153						
Stav na konci účtovného obdobia		177222			6611	0		183833
Oprávky								
Stav na začiatku účtovného obdobia		165626			6611			172237
Prírastky		2589						2589
Úbytky								
Stav na konci účtovného obdobia		168215			6611			174826
Opravné položky								
Stav na začiatku účtovného obdobia								
Prírastky								
Úbytky								
Stav na konci účtovného obdobia								
Zostatková hodnota								
Stav na začiatku účtovného obdobia		11596						11596
Stav na konci účtovného obdobia		9007						9007

Plasiflex Slovakia, spol. s r.o.

Poznámky individuálnej účtovnej závierky zostavenej k 31. decembru 2015

Plasiflex Slovakia, spol. s r.o.
Prehľad o pohybe dlhodobého hmotného majetku
31.12.2015
Bežné účtovné obdobie

Dlhodobý hmotný majetok	Pozemky	Stavby	Samostatné hmotné veci a súbory hmotných vecí	Pestovateľské celky trvalých porastov	Základné stádo a ťažné zvieratá	Ostatný dlhodobý hmotný majetok	Obstarávaný dlhodobý hmotný majetok	Poskytnuté predávky na dlhodobý hmotný majetok	Spolu
a	b	c	d	e	f	g	h	i	j
Prvotné ocenenie									
Stav na začiatku účtovného obdobia	298467	6685576	5578176				36712	0	12598931
Prírastky		64091	268600				320135	40415	693241
Úbytky			63256				1300		64556
Presuny			4700				-4700		0
Stav na konci účtovného obdobia	298467	6749667	5788220				350847	40415	13227616
Oprávky									
Stav na začiatku účtovného obdobia		1398376	3898961						5297337
Prírastky		167298	421069						588367
Úbytky			63256						63256
Stav na konci účtovného obdobia		1565674	4256774						5822448
Opravné položky									
Stav na začiatku účtovného obdobia			115671				16147		131818
Prírastky							14565		14565
Úbytky			3189						3189
Stav na konci účtovného obdobia			112482				30712		143194
Zostatková hodnota									
Stav na začiatku účtovného obdobia	298467	5287200	1563544				20565		7169776
Stav na konci účtovného obdobia	298467	5183993	1418964				320135	40415	7261974

Plastiflex Slovakia, spol. s r.o.

Poznámky individuálnej účtovnej závierky zostavenej k 31. decembru 2015

Plastiflex Slovakia, spol. s r.o.
Prehľad o pohybe dlhodobého hmotného majetku

31.12.2014

Bezprostredne predchádzajúce účtovné obdobie

Dlhodobý hmotný majetok	a	b	c	d	e	f	g	h	i	j
	Pozemky	Stavby	Samostatné hmotné veci a súbory hmotných vecí	Pestovateľské celky trvalých porastov	Základné stádo a ťažné zvieratá	Ostatný dlhodobý hmotný majetok	Obstarávaný dlhodobý hmotný majetok	Poskytnuté predavky na dlhodobý hmotný majetok	Spolu	
Prvotné ocenenie										
Stav na začiatku účtovného obdobia	298467	6675670	5439952	34024	1450	12449563				
Prírastky		9906	318325	22147	350378					
Úbytky			199560		1450	201010				
Presuny			19459		0					
Stav na konci účtovného obdobia	298467	6685576	5578176	-19459	0	12598931				
Oprávky										
Stav na začiatku účtovného obdobia		1231687	3635039	4866726						
Prírastky		166689	463482	630171						
Úbytky			199560	199560						
Stav na konci účtovného obdobia		1398376	3898961	5297337						
Opravné položky										
Stav na začiatku účtovného obdobia			125419	141566						
Prírastky			9748	9748						
Úbytky			115671	131818						
Stav na konci účtovného obdobia										
Zostatková hodnota										
Stav na začiatku účtovného obdobia	298467	5443983	1679494	17877	1450	7441271				
Stav na konci účtovného obdobia	298467	5287200	1563544	20565	0	7169776				

Plastiflex Slovakia, spol. s r.o.

Poznámky individuálnej účtovnej závierky zostavenej k 31. decembru 2015

V roku 2015 zaradila Spoločnosť do používania upgrade softvéru pre evidenciu dochádzky. V priebehu roka 2015 zaradila Spoločnosť do užívania stavby v hodnote 64.091EUR (celú hodnotu predstavujú technické zhodnotenia už existujúcich stavieb), samostatné hnutelné veci v hodnote 273.300EUR (stroje: 269.543EUR, zariadenie kancelárii: 3.757EUR). Spoločnosť odpredala v roku 2015 2 formy, 2 stroje a testovací prístroj sesterskej spoločnosti v Španielsku, zostatková hodnota všetkých odpredaných majetkov bola 0EUR. Ako nepotrebné zlikvidovala 7 strojov s celkovou zostatkovou hodnotou 0EUR. Zostatok účtu 042 (Obstarávaný dlhodobý hmotný majetok) predstavuje majetok transferovaný z Juhoafrickej republiky v roku 2009, keďže ho spoločnosť nepoužíva, bola naň v roku 2012 v plnej výške vytvorená opravná položka (16.147EUR) a automatizácia pracoviska montáže v hodnote 14.565EUR, keďže úspešnosť tohto projektu je pochybná, spoločnosť k nej v roku 2015 vytvorila opravnú položku v plnej výške. Spoločnosť odúčtovala z účtu 042 do nákladov zmarenú investíciu v hodnote 1.300EUR (neúspešný projekt nového typu extrúdera).

3. Zásoby

Vývoj opravnej položky v priebehu účtovného obdobia je uvedený v nasledujúcom prehľade:

Zásoby	Bežné účtovné obdobie (rok 2015)				
	Stav opravnej položky k 31.12.2014	Tvorba opravnej položky	Zúčtovanie opravnej položky z dôvodu zániku opodstatnenosti	Zúčtovanie opravnej položky z dôvodu vyradenia majetku z účtovníctva	Stav opravnej položky k 31.12.2015
a	b	c	d	e	f
Materiál	68 051		4 434		63 617
Nedokončená výroba a polotovary vlastnej výroby					
Výrobky	26 948		9 549		17 399
Zvieratá					
Tovar					
Nehnutelnosť na predaj					
Poskytnuté preddavky na zásoby					
Zásoby spolu	94 999	0	13 983	0	81 016

Opravná položka k zásobám bola znížená z dôvodu vyradenia zastaraných zásob.

Plastiflex Slovakia, spol. s r.o.

Poznámky individuálnej účtovnej závierky zostavenej k 31. decembru 2015

4. Pohľadávky

Vývoj opravnej položky v priebehu účtovného obdobia je zobrazený v nasledujúcom prehľade:

Pohľadávky	Bežné účtovné obdobie (rok 2015)				
	Stav opravnej položky k 31.12.2014	Tvorba opravnej položky	Zúčtovanie opravnej položky z dôvodu zániku opodstatnenosti	Zúčtovanie opravnej položky z dôvodu vyradenia majetku z účtovníctva	Stav opravnej položky k 31.12.2015
a	b	c	d	e	f
Pohľadávky z obchodného styku	238 591	1 533			240 124
Pohľadávky voči dcérskej účtovnej jednotke a materskej účtovnej jednotke					
Ostatné pohľadávky v rámci konsolidovaného celku					
Pohľadávky voči spoločníkom, členom a združeniu					
Iné pohľadávky					
Pohľadávky spolu	238 591	1 533	0	0	240 124

Najvýznamnejšiu časť opravnej položky k pohľadávkam tvorí opravná položka voči odberateľom Fagor (169.110EUR) a Wessel (18.069EUR), ktoré sú od roku 2013 v konkurze. Z dôvodu opatrnosti bola vytvorená „všeobecná“ opravná položka k pohľadávkam vo výške 0,3% z ročných externých tržieb z predaja vlastných výrobkov a materiálu, teda vo výške 52.692EUR.

Plastiflex Slovakia, spol. s r.o.

Poznámky individuálnej účtovnej závierky zostavenej k 31. decembru 2015

Veková štruktúra pohľadávok za bežné účtovné obdobie je uvedená v nasledujúcom prehľade:

Pohľadávky k 31.12.2015	V lehote splatnosti	Po lehote splatnosti	Pohľadávky spolu
a	b	c	d
Dlhodobé pohľadávky			
Pohľadávky z obchodného styku			
Pohľadávky voči dcérskej účtovnej jednotke a materskej účtovnej jednotke			
Ostatné pohľadávky v rámci konsolidovaného celku			
Pohľadávky voči spoločníkom, členom a združeníu			
Iné pohľadávky			
Dlhodobé pohľadávky spolu	0	0	0
Krátkodobé pohľadávky			
Pohľadávky z obchodného styku	1 808 400	938 013	2 746 413
Ostatné pohľadávky voči prepojeným účtovným jednotkám	500 000		500 000
Ostatné pohľadávky v rámci konsolidovaného celku			
Pohľadávky voči spoločníkom, členom a združeníu			
Sociálne poistenie			
Daňové pohľadávky a dotácie	421 490		421 490
Iné pohľadávky	6 715		6 715
Krátkodobé pohľadávky spolu	2 736 605	938 013	3 674 618

Plastiflex Slovakia, spol. s r.o.

Poznámky individuálnej účtovnej zvierky zostavenej k 31. decembru 2015

Veková štruktúra pohľadávok za predchádzajúce účtovné obdobie je uvedená v nasledujúcom prehľade:

Pohľadávky k 31.12.2014	V lehote splatnosti	Po lehote splatnosti	Pohľadávky spolu
a	b	c	d
Dlhodobé pohľadávky			
Pohľadávky z obchodného styku			
Pohľadávky voči dcérskej účtovnej jednotke a materskej účtovnej jednotke			
Ostatné pohľadávky v rámci konsolidovaného celku			
Pohľadávky voči spoločníkom, členom a združeníu			
Iné pohľadávky			
Dlhodobé pohľadávky spolu	0	0	0
Krátkodobé pohľadávky			
Pohľadávky z obchodného styku	1 682 105	1 078 421	2 760 526
Pohľadávky voči dcérskej účtovnej jednotke a materskej účtovnej jednotke			
Ostatné pohľadávky v rámci konsolidovaného celku			
Pohľadávky voči spoločníkom, členom a združeníu			
Sociálne poistenie			
Daňové pohľadávky a dotácie	277 303		277 303
Iné pohľadávky	102 748		102 748
Krátkodobé pohľadávky spolu	2 062 156	1 078 421	3 140 577

Pohľadávky po lehote splatnosti tvoria pohľadávky voči podnikom v skupine vo výške 597.987EUR, pohľadávky voči odberateľom v konkurze (Fagor, Wessel) vo výške 187.179EUR a ostatné pohľadávky z obchodného styku po lehote splatnosti do vo výške 152.847 EUR.

Ostatné pohľadávky voči prepojeným účtovným jednotkám tvorí krátkodobá pôžička materskej spoločnosti, ktorá je splatná 21.6.2016.

Pohľadávky podľa zostatkovej doby splatnosti sú uvedené v nasledujúcom prehľade:

Pohľadávky podľa zostatkovej doby splatnosti	31.12.2015	31.12.2014
a	a	b
Pohľadávky po lehote splatnosti	938 013	1 078 421
Pohľadávky so zostatkovou dobou splatnosti do jedného roka	2 736 605	2 062 156
Krátkodobé pohľadávky spolu	3 674 618	3 140 577
Pohľadávky so zostatkovou dobou splatnosti jeden rok až päť rokov		
Pohľadávky so zostatkovou dobou splatnosti dlhšou ako päť rokov		
Dlhodobé pohľadávky spolu	0	0

Všetky existujúce a budúce pohľadávky do splatnosti, ktoré vzniknú dodávaním tovaru alebo poskytovaním služieb akéhokoľvek druhu, sú predmetom záložného práva zriadeného v prospech ČSOB.

Plastiflex Slovakia, spol. s r.o.

Poznámky individuálnej účtovnej zvierky zostavenej k 31. decembru 2015

Informácie o pohľadávkach zabezpečených záložným právom alebo inou formou zabezpečenia sú uvedené v nasledujúcom prehľade:

Opis predmetu záložného práva	Bežné účtovné obdobie	
	Hodnota predmetu	Hodnota pohľadávky
a		
Pohľadávky kryté záložným právom alebo inou formou zabezpečenia		
Hodnota pohľadávok, na ktoré sa zriadilo záložné právo	1 500 000	1 808 400
Hodnota pohľadávok, pri ktorých je obmedzené právo s nimi nakladať		

5. Finančné účty

Ako finančné účty sú vykázané peniaze v pokladnici, účty v bankách a cenné papiere. Účtami v bankách môže Spoločnosť voľne disponovať.

Prehľad jednotlivých položiek finančných účtov:

	31. 12. 2015	31. 12. 2014
Pokladnica, ceniny	6 561	7 661
Bežné bankové účty	299 213	456 005
Bankové účty termínované		
Peniaze na ceste		
Spolu	305 774	463 666

6. Krátkodobý finančný majetok

Spoločnosť neúčtovala o krátkodobom finančnom majetku.

Plastiflex Slovakia, spol. s r.o.

Poznámky individuálnej účtovnej závierky zostavenej k 31. decembru 2015

7. Časové rozlíšenie

Ide o tieto položky:

	31. 12. 2015	31. 12. 2014
Náklady budúcich období dlhodobé, z toho:	0	0
Náklady budúcich období krátkodobé, z toho:	28 694	25 830
Poistenie	22 093	21 491
IT služby a licencie	5 999	4 015
Telekomunikačné poplatky		
PHM v nádržiach		
Iné	602	324
Príjmy budúcich období dlhodobé, z toho:	0	0
Príjmy budúcich období krátkodobé, z toho:	1 754	10 901
Nárok na stravné poukážky	1 754	1 318
Nevyfakturované dodávky		9 583
Iné		
Spolu	30 448	36 731

Všetky položky časového rozlíšenia sú krátkodobé a budú zúčtované do nákladov/výnosov v priebehu 1 roka.

Plastiflex Slovakia, spol. s r.o.

Poznámky individuálnej účtovnej závierky zostavenej k 31. decembru 2015

G. INFORMÁCIE O ÚDAJOCH NA STRANE PASÍV SÚVAHY**1. Vlastné imanie**

Informácie o vlastnom imaní sú uvedené v časti C a P.

2. Rezervy

Prehľad o rezervách za bežné účtovné obdobie je uvedený v nasledujúcom prehľade:

a	Bežné účtovné obdobie (rok 2015)				
	Stav	Tvorba	Použitie	Zrušenie	Stav
	k 31. 12. 2014				k 31. 12. 2015
b	c	d	e	f	
Dlhodobé rezervy, z toho:	0	0	0	0	0
Ostatné rezervy dlhodobé					
Záručné opravy	0				0
Odhodné do dôchodku	0				0
Ostatné rezervy dlhodobé spolu	0	0	0	0	0
Krátkodobé rezervy, z toho:	134 742	68 620	134 742	0	68 620
Zákonné rezervy krátkodobé					
Mzdy za dovolenku vrátane sociálneho zabezpečenia	56 556	58 020	56 556		58 020
Rezerva na overenie účtovnej závierky a zostavenie daňového priznania	7 600	0	7 600		0
Rezerva na emisie	0				0
Rezerva na nevyf.dodávky tovaru a služieb	214	0	214		0
Zákonné rezervy krátkodobé spolu	64 370	58 020	64 370	0	58 020
Ostatné rezervy krátkodobé					
Sprostredkovateľské provízie	0				0
Rezerva na overenie účtovnej závierky a zostavenie daňového priznania	0	5 600			5 600
Rabat odberateľom	0				0
Odmeny pracovníkom	64 300	5 000	64 300		5 000
Odstupné zamestnancom	0				0
Pokuty a penále	0				0
Iné	0				0
	64 300	10 600	64 300	0	10 600
Nevyfakturované dodávky majetku	6 072	0	6 072		0
Ostatné rezervy krátkodobé spolu	70 372	10 600	70 372	0	10 600

Rezervy na nevyfakturované dodávky majetku sa nevykazujú s vplyvom na výsledok hospodárenia.
Rezervy na nevyfakturované dodávky tovaru a služieb tvorí rezerva na reklamácie.

Plastiflex Slovakia, spol. s r.o.

Poznámky individuálnej účtovnej závierky zostavenej k 31. decembru 2015

Prehľad o rezervách za predchádzajúce účtovné obdobie je uvedený v nasledujúcom prehľade:

a	Bezprostredne predchádzajúce účtovné obdobie (rok 2014)				
	Stav		Stav		
	k 31. 12. 2013	Tvorba	Použitie	Zrušenie	k 31. 12. 2014
b	c	d	e	f	
Dlhodobé rezervy, z toho:	0	0	0	0	0
Ostatné rezervy dlhodobé					
Záručné opravy					0
Odchodné do dôchodku					0
Ostatné rezervy dlhodobé spolu					0
Krátkodobé rezervy, z toho:	207 138	261 180	333 576	0	134 742
Zákonné rezervy krátkodobé					
Mzdy za dovolenku vrátane sociálneho zabezpečenia	59 093	56 556	59 093		56 556
Rezerva na overenie účtovnej závierky a zostavenie daňového priznania	7 800	7 600	7 800		7 600
Rezerva na nevyf. dodávky tovaru a služieb	0				0
Zákonné rezervy krátkodobé spolu	37 165	12 395	49 346		214
	104 058	76 551	116 239	0	64 370
Ostatné rezervy krátkodobé spolu					
Sprostredkovateľské provízie					0
Rabat odberateľom	0				0
Odmeny pracovníkom	0				0
Odstupné zamestnancom	92 620	178 557	206 877		64 300
Pokuty a penále	0				0
Iné	0				0
	0				0
Nevyfakturované dodávky majetku	92 620	178 557	206 877	0	64 300
Ostatné rezervy krátkodobé spolu	10 460	6 072	10 460		6 072
	103 080	184 629	217 337	0	70 372

Plastiflex Slovakia, spol. s r.o.

Poznámky individuálnej účtovnej závierky zostavenej k 31. decembru 2015

3. Závazky

Štruktúra záväzkov (okrem bankových úverov) podľa zostatkovej doby splatnosti je uvedená v nasledujúcom prehľade:

Názov položky	31. 12. 2015	31. 12. 2014
Dlhodobé záväzky spolu	5 064	9 865
Záväzky so zostatkovou dobou splatnosti nad päť rokov		
Záväzky so zostatkovou dobou splatnosti jeden rok až päť rokov	5 064	9 865
Krátkodobé záväzky spolu	2 482 026	2 381 553
Záväzky so zostatkovou dobou splatnosti do jedného roka vrátane	2 315 677	2 307 097
Záväzky po lehote splatnosti	166 349	74 456

Dlhodobé záväzky predstavujú záväzky zo sociálneho fondu v sume 5.064EUR.

Súčasťou vekovej štruktúry záväzkov nie je odložený daňový záväzok (účet 481). Informácie o odloženej dani sú uvedené v časti G.4.

Záväzky nie sú kryté záložným právom.

Spoločnosť vykazuje záporný zostatok záväzku z finančného prenájmu 2 strojov, keďže uhradila lízingovú splátku vo výške 2.407EUR vopred.

Výška budúcich platieb rozdelená na istinu a finančný náklad podľa doby splatnosti je uvedená v nasledujúcom prehľade:

Názov položky	Bežné účtovné obdobie			Bezprostredne predchádzajúce účtovné obdobie		
	Splatnosť			Splatnosť		
	do jedného roka vrátane	od jedného roka do piatich rokov vrátane	viac ako päť rokov	do jedného roka vrátane	od jedného roka do piatich rokov vrátane	viac ako päť rokov
a	b	c	d	e	f	g
Istina	1970			20096	1970	
Finančný náklad				748	8	
Spolu	1970			20844	1978	

Plastiflex Slovakia, spol. s r.o.

Poznámky individuálnej účtovnej závierky zostavenej k 31. decembru 2015

4. Odložený daňový záväzok

Výpočet odloženého daňového záväzku je uvedený v nasledujúcom prehľade:

	31. 12. 2015	31. 12. 2014
Dočasné rozdiely medzi účtovnou hodnotou majetku a daňovou základňou, z toho:	1 894 262	1 694 703
– odpočítateľné	-273 653	1 972 800
– zdaniteľné	2 167 915	-278 098
Dočasné rozdiely medzi účtovnou hodnotou záväzkov a daňovou základňou, z toho:	-33 853	-64 300
– odpočítateľné	-33 853	
– zdaniteľné		-64 300
Možnosť umorovať daňovú stratu v budúcnosti		
Možnosť previesť nevyužitú daňovú odpočty		
Sadzbda dane z príjmov (v %)	22	22
Odložená daňová pohľadávka	0	0
Uplatnená daňová pohľadávka	0	0
Zaúčtovaná ako zníženie nákladov	0	0
Zaúčtovaná do vlastného imania	0	0
Odložený daňový záväzok	409 290	358 689
Úľava na dani	0	0
Odložený daňový záväzok po úľave	408 516	358 689
Zmena odloženého daňového záväzku	49 828	86 363
Zaúčtovaná ako náklad	49 828	86 363
Zaúčtovaná do vlastného imania	0	0

5. Sociálny fond

Tvorba a čerpanie sociálneho fondu v priebehu účtovného obdobia sú znázornené v nasledujúcom prehľade:

	31. 12. 2015	31. 12. 2014
Začiatkový stav sociálneho fondu	7 895	7 119
Tvorba sociálneho fondu na ťarchu nákladov	11 209	11 661
Tvorba sociálneho fondu zo zisku		
Ostatná tvorba sociálneho fondu		
<i>Tvorba sociálneho fondu spolu</i>	<i>11 209</i>	<i>11 661</i>
<i>Čerpanie sociálneho fondu</i>	<i>14 040</i>	<i>10 885</i>
Konečný zostatok sociálneho fondu	5 064	7 895

Časť sociálneho fondu sa podľa zákona o sociálnom fonde tvorí povinne na ťarchu nákladov a časť sa môže vytvárať zo zisku. Spoločnosť vytvorila sociálny fond iba na ťarchu nákladov. Sociálny fond sa podľa zákona o sociálnom fonde čerpá na sociálne, zdravotné a iné potreby zamestnancov.

Plastiflex Slovakia, spol. s r.o.

Poznámky individuálnej účtovnej závierky zostavenej k 31. decembru 2015

6. Bankové úvery

Štruktúra bankových úverov je uvedená v nasledujúcom prehľade:

	Mena	Úrok p.a. v %	Dátum splatnosti	Suma istiny v príslušnej mene k 31.12.2015	Suma istiny v príslušnej mene k 31.12.2014
a	b	c	d	e	f
Dlhodobé bankové úvery					
Bankový úver	EUR	4,56	14.9.2016	0	158 843
Bankový úver	EUR	4,13	30.6.2016	0	49 165
Bankový úver	EUR	5,46	31.12.2021	559 266	671 142
Bankový úver	EUR	3,86	31.8.2017	53 951	134 891
Dlhodobé úvery spolu				613 217	1 014 041
Krátkodobé bankové úvery					
Bankový úver	EUR	4,56	14.9.2016	158 843	212 000
Bankový úver	EUR	4,13	30.6.2016	49 165	98 364
Bankový úver	EUR	5,46	31.12.2021	111 876	111 876
Bankový úver	EUR	3,86	31.8.2017	80 940	80 940
Bankový úver	EUR	1M Euribor+2,1%	mesačne (kontokorent)	65 984	226 438
Krátkodobé úvery spolu				466 808	729 618
Spolu				1 080 025	1 743 659

Na zabezpečenie kontokorentného úveru poskytnutého ČSOB zriadila spoločnosť záložné právo na všetky existujúce a budúce pohľadávky do splatnosti, ktoré vzniknú dodávaním tovaru alebo poskytovaním služieb akéhokoľvek druhu. Na zabezpečenie dlhodobých úverov zriadila spoločnosť záložné právo na pozemky, nehnuteľný a hnutel'ný majetok.

V novembri 2014 bol dodatkom k Zmluve o poskytovaní úverov navýšený limit na čerpanie mix linky z 500tis.EUR na 1.500tis.EUR. Tento môže byť čerpaný formou revolvingu, kontokorentu, bankovej záruky alebo akreditívu do dňa 30.10.2015. Ku koncu účtovného obdobia 2015 Spoločnosť čerpala kontokorentný úver vo výške 65.984EUR a akreditív v prospech sesterskej spoločnosti v Severnej Amerike vo výške 239.904 USD. Kontokorentný úver je vo výške čerpania vykázaný v rámci krátkodobých bankových úverov, čerpanie akreditívu nie je v Súvahe vykázané.

Plastiflex Slovakia, spol. s r.o.

Poznámky individuálnej účtovnej závierky zostavenej k 31. decembru 2015

7. Časové rozlíšenie

Štruktúra časového rozlíšenia je uvedená v nasledujúcom prehľade:

	31. 12. 2015	31. 12. 2014
Výdavky budúcich období dlhodobé	0	0
Výdavky budúcich období krátkodobé, z toho:	4 122	3 187
- nárok na stravné poukážky	4 092	3 074
- neuhradený príspevok do recyklačného fondu	0	0
- náklady bež.obd. hradené v bud.období	30	113
Výnosy budúcich období dlhodobé, z toho:	0	0
- dlhodobá časť dotácie	0	0
Výnosy budúcich období krátkodobé, z toho:	39 103	12 016
- fakturácia dodávok vopred	39 103	12 016
- krátkodobá časť dotácie	0	0
Spolu	43 225	15 203

Plastiflex Slovakia, spol. s r.o.

Poznámky individuálnej účtovnej závierky zostavenej k 31. decembru 2015

H. INFORMÁCIE O VÝNOSOCH**1. Tržby za vlastné výkony a tovar**

Tržby za vlastné výkony a tovar podľa jednotlivých segmentov, t.j. podľa typov výrobkov a služieb sú uvedené v nasledujúcom prehľade:

Oblasť		
odbytu	2015	2014
a	b	c
Plastové výrobky-vlastná výroba	17 777 262	18 402 162
Plastové výrobky-outsourcing	101 751	
Formy	222 235	384 533
Refakturácia prepravy	55 617	
Iné služby		68 142
Skontá	-18 011	-27 171
Spolu	18 138 854	18 827 666

Tržby za vlastné výkony a tovar podľa hlavných teritórií sú uvedené v nasledujúcom prehľade:

Oblasť		
odbytu	2015	2014
a	b	c
Slovenská republika	352 108	315 778
Európa	17 502 384	18 330 481
Ázia	181 921	153 682
iné	120 452	54 896
Skontá	-18 011	-27 171
Spolu	18 138 854	18 827 666

Plastiflex Slovakia, spol. s r.o.

Poznámky individuálnej účtovnej závierky zostavenej k 31. decembru 2015

2. Zmena stavu zásob vlastnej výroby

Zmena stavu zásob vlastnej výroby vykázaná vo výkaze ziskov a strát je zvýšenie 20.663EUR (v roku 2014 zníženie 68.451EUR). Vychádzajúc zo súvahových položiek predstavuje zvýšenie 20.663EUR (v roku 2014 zníženie 68.451EUR), ako je to znázornené v nasledujúcom prehľade:

	2015	2014		Zmena stavu vnútroorganizačných zásob	
	Konečný zostatok	Konečný zostatok	Začiatočný stav	2015	2014
a	b	c	d	e	f
Nedokončená výroba a polotovary vlastnej výroby	26 628	35 552	61 906	-8 924	-26 354
Výrobky	348 991	319 404	361 500	29 587	-42 096
Zvieratá					
Spolu	375 619	354 956	423 406	20 663	-68 450
Manká a škody					
Reprezentačné					
Dary					
Iné				0	1
Zmena stavu vnútroorganizačných zásob vo výkaze ziskov a strát				20 663	68 451

3. Aktivácia nákladov, výnosy z hospodárskej činnosti a finančnej činnosti

Prehľad o výnosoch pri aktivácii nákladov, výnosoch z hospodárskej činnosti a finančnej činnosti je uvedený v nasledujúcom prehľade:

	2015	2014
Významné položky pri aktivácii nákladov, z toho:	0	0
Dlhodobý hmotný majetok vytvorený vlastnou činnosťou		
Ostatná aktivácia		
Ostatné významné položky výnosov z hospodárskej činnosti, z toho:	55 751	14 819
Dotácie na hospodársku činnosť		
Dotácie na obstaranie dlhodobého majetku		
Emisné kvóty		
Zmluvné pokuty a penále		
Výnosy z odpísaných pohľadávok		
Iné	55 751	14 819
Finančné výnosy, z toho:	55 112	30 128
<i>Kurzové zisky, z toho:</i>	<i>54 600</i>	<i>28 547</i>
Kurzové zisky ku dňu, ku ktorému sa zostavuje účtovná závierka	7 960	10 178
<i>Ostatné významné položky finančných výnosov, z toho:</i>	<i>512</i>	<i>84</i>
Výnos z rozdielu medzi uznanou hodnotou vkladu a účtovnou hodnotou vkladného majetku		
Výnosy z cenných papierov a podielov v dcérskej účtovnej jednotke		
Výnosové úroky	512	84
Výnosy z precenenenia derivátov určených na obchodovanie na reálnu hodnotu		
Ostatné finančné výnosy		1 497

Plastiflex Slovakia, spol. s r.o.

Poznámky individuálnej účtovnej závierky zostavenej k 31. decembru 2015

4. Čistý obrat

Čistý obrat Spoločnosti na účely zistenia povinnosti overenia individuálnej účtovnej závierky audítorom [§ 19 ods. 1 písm. a) zákona o účtovníctve] je uvedený v nasledujúcom prehľade:

	2015	2014
Tržby za vlastné výrobky	17 759 251	18 374 991
Tržby z predaja služieb	55 617	68 142
Tržby za tovar	323 986	384 533
Tržby z predaja dlhodobého majetku a materiálu	0	595 942
Výnosy zo zákazky		
Výnosy z nehnuteľnosti na predaj		
Iné výnosy súvisiace s bežnou činnosťou	0	43 450
Čistý obrat spolu	18 138 854	19 467 058

Plastiflex Slovakia, spol. s r.o.

Poznámky individuálnej účtovnej závierky zostavenej k 31. decembru 2015

I. INFORMÁCIE O NÁKLADOCH**1. Náklady na poskytnuté služby, ostatné náklady na hospodársku činnosť a finančné náklady**

Prehľad o nákladoch na poskytnuté služby, ostatných nákladoch na hospodársku činnosť, finančných a mimoriadnych nákladoch:

	2015	2014
Náklady na poskytnuté služby, z toho:	3 190 255	3 034 133
<i>Náklady voči audítorovi, audítorskej spoločnosti, z toho:</i>	<i>11 319</i>	<i>12 774</i>
Náklady na overenie individuálnej účtovnej závierky	11 319	12 774
Iné uisťovacie audítorské služby		
Súvisiace audítorské služby		
Daňové poradenstvo		
Ostatné neaudítorské služby		
 <i>Ostatné významné položky nákladov za poskytnuté služby, z toho:</i>	 <i>3 178 936</i>	 <i>3 021 359</i>
Licenčné poplatky	1 963 399	1 845 098
Doprava	792 504	841 833
Nájomné	30 818	55 139
Opravy a údržba	54 084	67 121
Cestovné	15 132	5 749
Poradenstvo corporate	64 532	0
Náklady na inzerciu, reklamu	1 150	0
Právne a ekonomické poradenstvo	1 288	1 118
Ostatné	256 029	205 301
 Ostatné významné položky nákladov z hospodárskej činnosti, z toho:	 72 356	 123 252
Poistenie	49 586	58 275
Pokuty a penále	1 307	1 267
Reklamacie	14 926	30 049
Iné	6 537	33 661
 Finančné náklady, z toho:	 112 247	 186 404
<i>Kurzové straty, z toho:</i>	<i>35 354</i>	<i>21 835</i>
Kurzové straty ku dňu, ku ktorému sa zostavuje účtovná závierka	13 649	1 051
 <i>Ostatné významné položky finančných nákladov, z toho:</i>	 <i>76 893</i>	 <i>164 569</i>
Tvorba a zúčtovanie opravných položiek k finančnému majetku		
Nákladové úroky	65 901	153 462
Bankové poplatky	10 992	11 107
Iné		
 Osobné náklady, z toho:	 2 938 901	 3 058 585
Mzdové náklady	2 081 761	2 237 865
Náklady na sociálne poistenie	520 258	530 806
Náklady na zdravotné poistenie	206 450	210 637
Ostatné mzdové náklady	130 432	79 277

Spoločnosť v roku 2015 vypovedala životné poistenie svojich zamestnancov, odkupná hodnota poistného bola zaúčtovaná do ostatných výnosov z hospodárskej činnosti vo výške 2.678EUR.

Plastiflex Slovakia, spol. s r.o.

Poznámky individuálnej účtovnej závierky zostavenej k 31. decembru 2015

J. INFORMÁCIE O DANIACH Z PRÍJMOV

Prevod od teoretickej dane z príjmov k vykázanej dani z príjmov je uvedený v nasledujúcom prehľade:

Názov položky	2015			2014		
	Základ dane	Daň	Daň v %	Základ dane	Daň	Daň v %
a	b	c	d	e	f	g
Výsledok hospodárenia pred zdanením, z toho:						
teoretická daň	2 622 100		100,00 %	2 443 341		100,00 %
		576 862	22,00 %		537 535	22,00 %
Daňovo neuznané náklady	-117 325	-25 812	-0,98 %	-199 560	-43 903	-1,67 %
Výnosy nepodliehajúce dani	-64 311	-14 148	-0,54 %	-92 704	-20 395	-0,78 %
Vplyv nevykázanej odloženej daňovej pohľadávky	0	0	0,00 %	0	0	0,00 %
Umorenie daňovej straty		0	0,00 %		0	0,00 %
Zmena sadzby dane	0	0	0,00 %	0	0	0,00 %
Iné	0	0	0,00 %	0	0	0,00 %
Spolu	2 440 464	536 903	20,48 %	2 151 077	473 237	19,55 %
Splatná daň z príjmov		536 903	20,48 %		473 237	19,55 %
Odložená daň z príjmov		49 828	1,90 %		86 363	3,29 %
Celková daň z príjmov		586 731	22,38 %		559 600	22,84 %

Plastiflex Slovakia, spol. s r.o.

Poznámky individuálnej účtovnej závierky zostavenej k 31. decembru 2015

Ďalšie informácie k odloženým daniam:

	2015	2014
Suma odloženej daňovej pohľadávky účtovanej ako náklad alebo výnos vyplývajúca zo zmeny sadzby dane z príjmov	0	0
Suma odloženého daňového záväzku účtovaného ako náklad alebo výnos vyplývajúci zo zmeny sadzby dane z príjmov	0	0
Suma odloženej daňovej pohľadávky týkajúca sa umorenia daňovej straty, nevyužitých daňových odpočtov a iných nárokov, ako aj dočasných rozdielov predchádzajúcich účtovných období, ku ktorým sa v predchádzajúcich účtovných obdobiach odložená daňová pohľadávka neúčtovala	0	0
Suma odloženého daňového záväzku, ktorý vznikol z dôvodu neúčtovania tej časti odloženej daňovej pohľadávky v bežnom účtovnom období, o ktorej sa účtovalo v predchádzajúcich účtovných obdobiach	0	0
Suma neuplatneného umorenia daňovej straty, nevyužitých daňových odpočtov a iných nárokov a odpočítateľných dočasných rozdielov, ku ktorým nebola účtovaná odložená daňová pohľadávka	0	0
Suma odloženej dane z príjmov, ktorá sa vzťahuje na položky účtované priamo na účty vlastného imania bez účtovania na účty nákladov a výnosov	0	0

K. INFORMÁCIE O ÚDAJOCH NA PODSÚVAHOVÝCH ÚČTOCH

Názov položky	2015 (v €)	2014 (v €)
<i>Prenajatý majetok</i>		
<i>Majetok v nájme (operatívny prenájom)</i>		
<i>Majetok prijatý do úschovy</i>	666.851	666 851
<i>Pohľadávky z derivátov</i>		
<i>Záväzky z opcí derivátov</i>		
<i>Odpísané pohľadávky</i>		
<i>Pohľadávky z lízingu</i>		
<i>Záväzky z lízingu</i>		
<i>Iné položky (zásoby v konsignačnom sklade)</i>	337.499	

Spoločnosť eviduje na podsúvahových účtoch majetok, ktorý sa fyzicky nachádza v jej výrobných priestoroch, ale ktorý nie je jej majetkom (najmä formy, ktoré sú vlastníctvom odberateľa) v celkovej sume 666.851EUR. Spoločnosť má kvôli optimalizácii skladových zásob s niektorými dodávateľmi (Explast, Ravago, Kora, Softer, Ultrapolymers, Chemox Holding, Hahl Pedex, Halcy, Balik) zriadený konsignačný sklad materiálu. Materiál je uskladnený v priestoroch Spoločnosti, je ale vlastníctvom dodávateľa až do momentu jeho potreby a spotreby vo výrobe. Ku koncu účtovného obdobia mal takýto materiál hodnotu 337.499EUR.

Plastiflex Slovakia, spol. s r.o.

Poznámky individuálnej účtovnej závierky zostavenej k 31. decembru 2015

L. INFORMÁCIE O INÝCH AKTÍVACH A INÝCH PASÍVACH**1. Podmienené záväzky**

Vzhľadom na to, že Spoločnosť požiadala v marci 2015 o zrušenie investičnej pomoci poskytnutej zo Štátneho rozpočtu SR na základe Rozhodnutia č.16/2011 z decembra 2011, keďže nebola schopná splniť dohodnuté podmienky čerpania, očakáva penalizáciu vo výške 43tisíc EUR. Do zostavenia účtovnej závierky za rok 2015 neobdržala Spoločnosť od Ministerstva hospodárstva žiadne vyjadrenie k žiadosti o zrušenie a o očakávanej penalizácii neúčtovala.

Spoločnosť nemá žiadne iné podmienené záväzky, ktoré sa nesledujú v bežnom účtovníctve a neuvádzajú sa v súvahe.

2. Ostatné finančné povinnosti

Spoločnosť nemá ostatné finančné povinnosti, ktoré sa nesledujú v bežnom účtovníctve a neuvádzajú v súvahe.

3. Podmienení majetok

Spoločnosť nemá podmienený majetok, ktorý sa nesleduje v bežnom účtovníctve a neuvádza v súvahe.

M. INFORMÁCIE O PRÍJMOCH A VÝHODÁCH ČLENOV ŠTATUTÁRNYCH ORGÁNOV, DOZORNÝCH ORGÁNOV A INÝCH ORGÁNOV ÚČTOVNEJ JEDNOTKY

Hrubé príjmy členov štatutárnych a dozorných orgánov Spoločnosti za ich činnosť pre Spoločnosť v sledovanom účtovnom období boli vo výške 121.383 (v roku 2014: 101.392EUR), hrubé príjmy dozorných orgánov Spoločnosti vo výške 0EUR (v roku 2014: 42.147EUR). Členovia štatutárnych, dozorných a iných orgánov nemali žiadne iné príjmy a výhody. Členom štatutárneho orgánu, ani členom dozorných orgánov neboli v roku 2015 poskytnuté žiadne pôžičky, záruky alebo iné formy zabezpečenia, ani finančné prostriedky alebo iné plnenia na súkromné účely členov, ktoré sa vyúčtovávajú (v roku 2014: žiadne).

N. INFORMÁCIE O EKONOMICKÝCH VZŤAHOCH ÚČTOVNEJ JEDNOTKY A SPRIAZNENÝCH OSÔB

Spoločnosť neuskutočnila také transakcie so spriaznenými osobami, ktoré sa neuzavreli na základe obvyklých obchodných podmienok.

Spoločnosť uskutočnila v priebehu účtovného obdobia nasledujúce transakcie so spriaznenými osobami (okrem transakcií s materskou účtovnou jednotkou a dcérskymi účtovnými jednotkami):

Plastiflex Slovakia, spol. s r.o.

Poznámky individuálnej účtovnej závierky zostavenej k 31. decembru 2015

Spriaznená osoba	Kód druhu obchodu	Hodnotové vyjadrenie obchodu	
		2015	2014
a	b	c	d
Transakcie so sesterskými podnikmi			
Plastiflex North Carolina	2	26 255	33 639
	3	5 431	3 032
Plastiflex Australia	2	6 385	5 691
	3	900	548
Plastiflex China	2	171 734	153 682
	3	5 058	2 032
Plastiflex Mexico	2	246	11 088
	3	749	0
Plastiflex Spain	2	121 209	17 777
	3	18 677	6 862
Plastiflex UK	2	691 422	1 566 946
	3	0	946
Plastiflex Australia	1	0	2 563
Plastiflex Belgium	1	0	0
Plastiflex Canada	1	0	0
Plastiflex China	1	432 043	408 145
Plastiflex Mexico	1	246 598	69 417
Plastiflex North Carolina	1	17 602	9 081
Plastiflex Spain	1	13 298	552
Plastiflex UK	1	186 968	266 316
Aspel Slovakia s.r.o.	1	68 614	74 177
Aspel Slovakia s.r.o.	2	22 331	25 565
Transakcie so spoločnými podnikmi			
Poskytnutie krátkodobej neúročenej pôžičky			

Plastiflex Slovakia, spol. s r.o.

Poznámky individuálnej účtovnej závierky zostavenej k 31. decembru 2015

Spoločnosť uskutočnila v priebehu bežného a predchádzajúceho účtovného obdobia nasledujúce transakcie s dcérskymi spoločnosťami a materskou spoločnosťou:

Dcérska účtovná jednotka/Materská účtovná jednotka	Kód druhu obchodu	Hodnotové vyjadrenie obchodu	
		2015	2014
a	b	c	d
Materská spoločnosť			
Nákup tovaru / výrobkov (dohodnuté obchody)	01	21 576	9 250
z toho: realizované transakcie	01	21 576	9 250
Nákup služieb - poradenstvo (dohodnuté obchody)	01	1 963 399	1 845 098
z toho: realizované transakcie	01	1 963 399	1 845 098
Nákup licencií (dohodnuté obchody)	05		
z toho: realizované transakcie	05		
Prijatie dlhodobej úročenej pôžičky	08		
Nákladové úroky z prijatej pôžičky	08		62 913
Predaj tovaru / výrobkov (dohodnuté obchody)	02	2 331	209 310
z toho: realizované transakcie	02	2 331	209 310
Predaj služieb (dohodnuté obchody)	03	27 259	0
z toho: realizované transakcie	03	27 259	0
Poskytnutie krátkodobej úročenej pôžičky	08	500 000	
Výnosové úroky z poskytnutej pôžičky	08	461	

Kód druhu obchodu:

- 01 – nákup materiálu, tovaru a služieb
- 02 – predaj materiálu a tovaru
- 03 – poskytnuté služby
- 05 – licencia
- 08 – úver, pôžička
- 10 – záruka
- 11 – iný obchod

Plastiflex Slovakia, spol. s r.o.

Poznámky individuálnej účtovnej závierky zostavenej k 31. decembru 2015

Vybrané aktíva a pasíva vyplývajúce z transakcií so spriaznenými osobami sú uvedené v nasledujúcom prehľade:

	31. 12. 2015	31. 12. 2014
Pohľadávky z obchodného styku	792 081	903 625
Ostatné pohľadávky v rámci konsolidovaného celku	500 000	
Spolu aktíva	1 292 081	903 625
Ostatné dlhodobé záväzky (dlhodobá úročená pôžička)	0	0
Ostatné krátkodobé záväzky (krátkodobá úročená pôžička)	0	0
Záväzky z obchodného styku	29 536	30 240
Spolu pasíva	29 536	30 240

O. INFORMÁCIE O SKUTOČNOSTIACH, KTORÉ NASTALI PO DNI, KU KTORÉMU SA ZOSTAVUJE ÚČTOVNÁ ZÁVIERKA, DO DŇA ZOSTAVENIA ÚČTOVNEJ ZÁVIERKY

Po 31. decembri 2015 nenastali udalosti majúce významný vplyv na verné zobrazenie skutočností, ktoré sú predmetom účtovníctva.

P. INFORMÁCIE O VLASTNOM IMANÍ

Prehľad o pohybe vlastného imania v priebehu účtovného obdobia je uvedený v nasledujúcom prehľade:

a	Bežné účtovné obdobie				Stav k 31.12.2015 f
	Stav k 31.12.2014 b	Prírastky c	Úbytky d	Presuny e	
Základné imanie	885 183				885 183
Vlastné akcie a vlastné obchodné podiely					
Zmena základného imania					
Pohľadávky za upísané vlastné imanie					
Emisné ážio					
Ostatné kapitálové fondy					
Zákonný rezervný fond (nedeliteľný fond) z kapitálových vkladov					
Oceňovacie rozdiely z precenenia majetku a záväzkov					
Oceňovacie rozdiely z kapitálových účastín					
Oceňovacie rozdiely z precenenia pri zlúčení, splynutí a rozdelení					
Zákonný rezervný fond	88 518				88 518
Nedeliteľný fond					
Štatutárne fondy a ostatné fondy					
Nerozdelený zisk minulých rokov	4 318 457			883 741	5 202 198
Neuhradená strata minulých rokov					
Výsledok hospodárenia bežného účtovného obdobia	1 883 741	2 035 378	(1 000 000)	(883 741)	2 035 378
Vyplatené dividendy			1 000 000		
Ostatné položky vlastného imania					
Účet 491 - Vlastné imanie fyzickej osoby - podnikateľa					
Spolu	7 175 899	2 035 378	0	0	8 211 277

Plastiflex Slovakia, spol. s r.o.

Poznámky individuálnej účtovnej závierky zostavenej k 31. decembru 2015

Prehľad o pohybe vlastného imania za predchádzajúce účtovné obdobie je uvedený v nasledujúcom prehľade:

a	Bezprostredne predchádzajúce účtovné obdobie				
	Stav k 31.12.2013	Prírastky	Úbytky	Presuny	Stav k 31.12.2014
	b	c	d	e	f
Základné imanie	885 183				885 183
Vlastné akcie a vlastné obchodné podiely					
Zmena základného imania					
Pohľadávky za upísané vlastné imanie					
Emisné ážio					
Ostatné kapitálové fondy					
Zákonný rezervný fond (nedeliteľný fond) z kapitálových vkladov					
Oceňovacie rozdiely z precenenia majetku a záväzkov					
Oceňovacie rozdiely z kapitálových účastí					
Oceňovacie rozdiely z precenenia pri zlúčení, splynutí a rozdelení					
Zákonný rezervný fond	88 518				88 518
Nedeliteľný fond					0
Štatutárne fondy a ostatné fondy					0
Nerozdelený zisk minulých rokov	3 880 376		658 552	1 096 631	4 318 455
Neuhrazená strata minulých rokov					0
Výsledok hospodárenia bežného účtovného obdobia	1 096 631	1 883 741		-1 096 631	1 883 741
Ostatné položky vlastného imania					0
Účet 491 - Vlastné imanie fyzickej osoby - podnikateľa					0
Spolu	5 950 708	1 883 741	658 552	0	7 175 897

Účtovný zisk za rok 2014 bol rozdelený takto:

	2014
Účtovný zisk	1 883 741
Rozdelenie účtovného zisku	2014
Prídel do zákonného rezervného fondu	
Prídel do štatutárnych a ostatných fondov	
Prídel do sociálneho fondu	
Prídel na zvýšenie základného imania	
Úhrada straty minulých období	
Prevod do nerozdeleného zisku minulých rokov	883 741
Rozdelenie podielu na zisku spoločníkom, členom	1 000 000
Iné	
Spolu	1 883 741

Plastiflex Slovakia, spol. s r.o.

Poznámky individuálnej účtovnej závierky zostavenej k 31. decembru 2015

O rozdelení výsledku hospodárenia za účtovné obdobie 2015 vo výške 2.035.487EUR rozhodne valné zhromaždenie. Návrh štatutárneho orgánu valnému zhromaždeniu je takýto:

- prevod na nerozdelený zisk minulých rokov 35.487 EUR
- rozdelenie podielu na zisku spoločníkom 2.000.000EUR.

Povinný prídel do zákonného rezervného fondu nie je potrebný, pretože zákonný rezervný fond už dosiahol svoju maximálnu hranicu stanovenú v právnych predpisoch a v spoločenskej zmluve.

PREHEAD PEŇAŽNÝCH TOKOV K 31. DECEMBRU 2015

Na zostavenie prehľadu peňažných tokov použila spoločnosť nepriamu metódu.

Označenie položky	Obsah položky	Bežné účtovné obdobie	Predchádzajúce účtovné obdobie
	Peňažné toky z prevádzkovej činnosti		
Z/S	Výsledok hospodárenia z bežnej činnosti pred zdanením daňou z príjmov	2622109	2443341
	Opravy hosp.výsledku min.rokov v bežnom období		
	Mezisúččet	2622109	2443341
A.1.	<i>Nepeňažné operácie ovplyvňujúce výsledok hospodárenia z bežnej činnosti pred zdanením daňou z príjmov:</i>	579747	391008
A.1.1.	Odpisy dlhodobého nehmotného majetku a dlhodobého hmotného majetku	592613	586736
A.1.2.	Odpis opravnej položky k nadobudnutému majetku		
A.1.3.	Úroky účtované do nákladov	65901	153462
A.1.4.	Úroky účtované do výnosov	-512	-84
A.1.5.	Dividendy a iné podiely na zisku účtované do výnosov		
A.1.6.	Strata/(Zisk) z predaja dlhodobého majetku	-3803	5989
A.1.7.	Zmena stavu opravných položiek	-1076	1532
A.1.8.	Bezodplatné dary		
A.1.9.	Zmena stavu rezerv	-66123	-72396
A.1.10.	Kurzové rozdiely		
A.1.11.	Zmena stavu položiek časového rozlíšenia nákladov a výnosov	34305	-278921
A.1.12.	Ostatné položky nepeňažného charakteru	-41558	-5310
A.2.	<i>Vplyv zmien stavu pracovného kapitálu</i>	-76971	-394195
A.2.1.	Pohľadávky	-382450	-288527
A.2.2.	Zásoby	-6007	38826
A.2.3.	Závazky	311486	-144494
A.2.4.	Krátkodobý finančný majetok		
	Peňažné toky z prevádzkovej činnosti	3124885	2440154
A.3.	Platené úroky	-65901	-153462
A.4.	Prijaté úroky	512	84

Plastiflex Slovakia, spol. s r.o.

Poznámky individuálnej účtovnej závierky zostavenej k 31. decembru 2015

A.5.	Platená daň z príjmov	-940006	47134
	<u>Peňažné toky pred mimoriadnymi položkami</u>	2119490	2333910
A.6.	Mim. náklady peňažné nesúvisiace s majetkom - udat' dôvod		
A.7.	Mim. výnosy peňažné		
A	<u>Čisté peňažné toky z prevádzkovej činnosti</u>	2119490	2333910
	Peňažné toky z investičnej činnosti		
B.1.	Výdavky na obstaranie dlhodobého nehmotného a dlhodobého hmotného majetku	-656334	-314293
B.2.	Príjmy z predaja dlhodobého nehmotného a dlhodobého hmotného majetku	3803	5400
B.3.	Platené úroky		
B.4.	Príjmy z predaja dlhodobých cenných papierov a podielov v iných účtovných jednotkách		
B.5.	Výdavky na obstaranie dlhodobých cenných papierov a podielov v iných účtovných jednotkách		
B.6.	Príjmy a výdavky na dlhodobé pôžičky		
B.7.	Prijaté úroky		
B.8.	Prijaté dividendy		
B	<u>Čisté peňažné toky z investičnej činnosti</u>	-652531	-308893
	Peňažné toky z finančnej činnosti		
C.1.	Príjmy a výdavky spojené s úvermi	-437196	-276564
C.2.	Príjmy a výdavky spojené s vydanými dlhopismi		
C.3.	Príjmy a výdavky spojené s prijatými pôžičkami		0
C.4.	Príjmy a výdavky spojené s ostatnými dlhodobými záväzkami	0	-2113105
C.5.	Výdavky na úhradu záväzkov z finančného lízingu	-27201	-22403
C.6.	Vyplatené dividendy	-1000000	
C.7.	Príjmy z upísaných akcií a obchodných podielov		
C.8.	Kapitálové fondy (uved'te dôvod, napr. prijaté peňažné dary)		
C.9.	Príjmy z úhrady straty spoločníkmi		
C.10.	Nerozdelený zisk (výsledný CF musí byť = 0)		
C	<u>Čisté peňažné toky z finančnej činnosti</u>	-1464397	-2412072
D.	Čisté zvýšenie alebo čisté zníženie peňažných prostriedkov a peňažných ekvivalentov	2562	-387055
E.	Peňažné prostriedky a peňažné ekvivalenty na začiatku účtovného obdobia	237228	624283
F.	Kurzové rozdiely vyčíslené k peňažným prostriedkom a peňažným ekvivalentom ku dňu, ku ktorému sa zostavuje účtovná závierka		
G.	Peňažné prostriedky a peňažné ekvivalenty na konci účtovného obdobia	239790	237228

Plastiflex Slovakia, spol. s r.o.

Poznámky individuálnej účtovnej závierky zostavenej k 31. decembru 2015

Peňažné prostriedky

Peňažnými prostriedkami (angl. cash) sa rozumejú peňažné hotovosti, ekvivalenty peňažných hotovostí, peňažné prostriedky na bežných účtoch v bankách, kontokorentný účet a časť zostatku účtu Peniaze na ceste, ktorý sa viaže na prevod medzi bežným účtom a pokladnicou alebo medzi dvoma bankovými účtami.

Ekvivalenty peňažných prostriedkov

Ekvivalentmi peňažných prostriedkov (angl. cash equivalents) sa rozumie krátkodobý finančný majetok zameniteľný za vopred známu sumu peňažných prostriedkov, pri ktorom nie je riziko výraznej zmeny jeho hodnoty v najbližších troch mesiacoch odo dňa, ku ktorému sa zostavuje účtovná závierka, napríklad termínované vklady na bankových účtoch, ktoré sú uložené najviac na trojmesačnú výpovednú lehotu, likvidné cenné papiere určené na obchodovanie, prioritné akcie obstarané účtovnou jednotkou, ktoré sú splatné do troch mesiacov odo dňa, ku ktorému sa zostavuje účtovná závierka.

DODATOK SPRÁVY AUDÍTORA O OVERENÍ SÚLADU VÝROČNEJ SPRÁVY S ÚČTOVNOU ZÁVIERKOU v zmysle zákona č. 423/2015 Z.z. § 27 odsek 6

Spoločníkovi spoločnosti
PLASTIFLEX Slovakia, spol. s r.o.:

- I. Overili sme účtovnú závierku spoločnosti PLASTIFLEX Slovakia, spol. s r.o. (ďalej len „spoločnosť“) k 31. decembru 2015, ku ktorej sme dňa 4. apríla 2016 vydali správu nezávislého audítora a v ktorej sme vyjadrili svoj názor v nasledujúcom znení:

Názor

Podľa nášho názoru, priložená účtovná závierka poskytuje vo všetkých významných súvislostiach pravdivý a verný obraz finančnej situácie spoločnosti PLASTIFLEX Slovakia, spol. s r.o. k 31. decembru 2015 a výsledku jej hospodárenia za rok končiaci sa k uvedenému dátumu v súlade so zákonom o účtovníctve.

Iná skutočnosť

Audit účtovnej závierky spoločnosti PLASTIFLEX Slovakia, spol. s r.o. za rok končiaci sa k 31. decembru 2014 vykonal iný audítor, ktorý 1. apríla 2015 vyjadril k tejto účtovnej závierke nemodifikovaný názor.

- II. Overili sme taktiež súlad výročnej správy s vyššie uvedenou účtovnou závierkou.

Za správnosť zostavenia výročnej správy je zodpovedný štatutárny orgán spoločnosti. Našou úlohou je overiť súlad výročnej správy s účtovnou závierkou a na základe toho vydať dodatok správy audítora o súlade výročnej správy s účtovnou závierkou.

Overenie sme uskutočnili v súlade s Medzinárodnými audítorskými štandardami. Tieto štandardy požadujú, aby audítor naplánoval a vykonal overenie tak, aby získal primerané uistenie, že informácie uvedené vo výročnej správe, ktoré sú predmetom zobrazenia v účtovnej závierke, sú vo všetkých významných súvislostiach v súlade s príslušnou účtovnou závierkou.

Informácie uvedené v priloženej výročnej správe sme posúdili s informáciami uvedenými v účtovnej závierke k 31. decembru 2015. Iné údaje a informácie, ako účtovné informácie získané z účtovnej závierky a z účtovných kníh sme neoverovali. Sme presvedčení, že vykonané overovanie poskytuje dostatočný a vhodný základ pre náš názor.

Podľa nášho názoru účtovné informácie uvedené v priloženej výročnej správe spoločnosti PLASTIFLEX Slovakia, spol. s r.o. sú v súlade s účtovnou závierkou spoločnosti k 31. decembru 2015.



BDO Audit, spol. s r. o.
Licencia UDVA č. 339



Ing. Monika BABINCOVÁ
Licencia UDVA č. 1063

15. decembra 2016
Zochova 6-8
Bratislava, Slovenská republika

